



UNIVERSIDAD  
NACIONAL  
AUTÓNOMA DE  
NICARAGUA,  
MANAGUA  
UNAN-MANAGUA

## Facultad Regional Multidisciplinaria, FAREM–Estelí

**Trabajo de seminario de graduación para optar**

**Al grado de**

**Licenciatura, en la carrera de contaduría pública y finanzas**

### **Tema delimitado:**

Diseño e Implementación de un sistema contable para el control y registro de la MIPYME “nuevo amanecer “de la comunidad El Bramadero del municipio de Condega para el primer semestre del año 2019.

### **Autores/ Autores**

Marielka Junieth Cruz Ríos

Alba Francisca Hoyos López

### **Tutor o tutora**

Msc. Leyla Marielka Cruz Cruz

Estelí, lunes, 02 de marzo de 2020



## AGRADECIMIENTO

Agradezco primeramente a Dios que me permitió hasta el día de hoy la dicha de culminar mi carrera un sueño que está cumplido, por la sabiduría, el entendimiento y la salud. A mis padres en principal a mi madre por apoyarme incondicionalmente.

A mi esposo por su amor incondicional y comprenderme y apoyarme.

A todos mis maestros por traer el pan de la enseñanza con mucha dedicación y cariño, amigos y compañeros que me apoyaron en el trascurso del aprendizaje principalmente a Alba Francisca por ser mi compañera de tesis y mi amiga.

A la Msc Leyla Marielka Cruz Cruz por ser quien con mucha paciencia y dedicación en todo momento estuvo con toda disposición para ayudarnos en todas nuestras dudas y que en el trascurso de nuestro tiempo en contacto nos trató como amigas con mucho amor gracias.

Aturas: Marielka Junieth Cruz Ríos  
Alba Francisca Hoyos López

## DEDICATORIA

Con todo cariño dedico este trabajo primeramente a DIOS por ser el único que nos permite la vida y esta dicha. A mis padres como lo es principalmente a mi madre Alba Ríos por su apoyo incondicional y su motivación.

A mi hija Alba Holmari por ser el motor de mi vida y mi esposo Holman.

A todos nuestros maestros por su esfuerzo.

## DEDICATORIA

El presente trabajo de investigación está dedicado primeramente A Dios, por haberme permitido llegar al final de mi carrera a mis queridos padres y hermanos, quienes en todo momento me han entregado todo su apoyo, cariño y comprensión para poder llegar a cumplir mi meta.

A todos los maestros y maestras por el apoyo que me han brindado durante el transcurso de mi carrera.

A mi pequeño hijo por ser la nueva alegría de mi vida y el ángel que me inspira a seguir adelante y a su padre que en todo momento me brinda todo su amor y la fuerza para seguir adelante.

Autora: Alba Francisca Hoyos

## **LÍNEA DE INVESTIGACIÓN.**

Línea N°1: Contabilidad, Normativas, y sistemas contables

### **TEMA**

Sistemas Contables y Tics.

### **SUBTEMA**

Diseños de sistemas contables integrales.

### **TEMA DE LIMITADO**

Diseño e Implementación de un sistema contable para el control y registro de la MIPYME “nuevo amanecer “de la comunidad El Bramadero del municipio de Condega para el primer semestre del año 2019.

## INDICE

<b>I. INTRODUCCION</b> .....	1
1.1 Antecedentes. ....	2
1.2 Planteamiento del problema.....	3
1.3 Formulación del Problema.....	5
1.4 Justificación. ....	6
<b>II. OBJETIVO GENERAL.</b> .....	7
2.1. Objetivos específicos .....	7
<b>III. MARCO TEÓRICO</b> .....	8
3.1. Empresa.....	8
3.2. Sistema Contable.....	12
3.2.1. Definición. ....	12
3.2.2. Objetivos del sistema contable .....	13
3.2.3. Seguimiento de gastos e ingresos. ....	13
3.2.4. Informes .....	14
3.2.5. Flujo de trabajo.....	14
3.2.6. Tipos de sistemas contables .....	14
3.2.7. Funciones que debe ser capaz de cumplir un sistema contable.....	15
3.2.8. Procedimientos para la implementación de Sistema Contable. ....	16
3.3. Contabilidad.....	16
3.3.1. Definición de contabilidad.....	16
3.4. Control interno.....	21
3.4.1. Definición. ....	21
3.4.2. La importancia de control interno. ....	21
3.4.3. Objetivo del control interno .....	22
3.4.4. Sistema de control interno .....	22
3.4.5. Procedimiento de control interno .....	23
3.4.6. Modelos de Control Interno. ....	23
<b>IV. SUPUESTO</b> .....	25
4.1. Supuesto de Investigación.....	25
4.2. Matriz de categoría y subcategoría. ....	27
<b>V. DISEÑO METODOLÓGICO</b> .....	30
<b>VI. RESULTADOS</b> .....	33

6.1.	La situación financiera contable actual de la MIPYME “nuevo amanecer “ .....	33
6.2.	Diseño e implementación de un sistema contable en la MIPYME “nuevo amanecer “ .....	39
6.2.1.	Diseño del Sistema Contable .....	39
6.2.2.	Implementación del Sistema Contable .....	41
6.3.	Resultados financieros y contables del diseño e implementación del sistema contable para la empresa “Nuevo amanecer.....	77
6.3.1.	Efectos Contables.....	78
6.3.2.	Efectos Financieros.....	78
<b>VII.</b>	<b>CONCLUSIONES</b> .....	<b>80</b>
<b>VIII.</b>	<b>RECOMENDACIONES</b> .....	<b>81</b>
<b>IX.</b>	<b>BIBLIOGRAFIA.</b> .....	<b>82</b>
<b>X.</b>	<b>ANEXOS</b> .....	<b>85</b>

## I. INTRODUCCION

Esta investigación hace referencia la implementación de un sistema contable en Mipyme Nuevo Amanecer dedicada a la comercialización de granos básicos y créditos agrícolas ubicada 25 km del municipio de Condega en la comunidad del bramadero.

La necesidad de implementación de sistemas contables dentro de las operaciones que realiza una empresa no es un problema resiente, mas sin embargo en tiempos actuales con el crecimiento de mercado y la competencia es de suma importancia que una empresa cuente con sus registros operacionales que le faciliten información para una tome de decisiones adecuadas que permita el logro de los objetivos propuestos.

Esta investigación consta de diez capítulos en el capítulo I, se revisaron antecedentes relacionados a la misma, luego se planteó el problema, las preguntas problemas y una justificación, lo cual determino el punto de partida para el desarrollo de la misma. En el capítulo dos se plantearon los objetivos de la investigación, El capítulo tres muestra las bases teóricas que conforman este trabajo. También se realizó un supuesto de la investigación en donde se elaboró una tabla de categorías y sub categorías que permite orientar un mejor seguimiento del trabajo puesto que vincula los objetivos de la investigación, con la teoría científica, y orienta hacia los resultados; el capítulo V presenta el diseño metodológico de la investigación, en el que se muestra la metodología implementada, así como los instrumentos y métodos que se utilizaron para la recopilación de información la posteriormente se procesó y analizo para dar salida a los objetivos de investigación planteados, y de esta forma poder elaborar conclusiones acertadas y brindar recomendaciones justificables con la teoría científica de diferentes autores.

Cabe señalar que esta investigación facilito a la empresa un sistema contable que se adapta a las necesidades de información de la misma, garantizando información contable que permita conocer la situación financiera de la empresa, además de facilitar manuales de control interno que ayuden a establecer controles apropiados en los diferentes procesos que se llevan a cabo en la empresa, garantizando así un excelente funcionamiento de la Mipyme.



## 1.1 Antecedentes.

Para elaborar los antecedentes de este estudio diseño e implementación de un sistema contable para el control financiero de la MYPIME “nuevo amanecer “de la comunidad El Bramadero del municipio de Condega para el primer semestre del año 2019 se consultó en la biblioteca Urania Zelaya de la Facultad Regional Multidisciplinaria de Estelí encontrado las siguientes tesis sobre:

Las estudiantes Rosalba Castillo Ramírez & Katty Dariela Zelaya Quintero, realizaron un estudio con el tema beneficios que aporta el diseño contable a la ferretería casa líder para los segundos semestre del año 2013 teniendo como objetivo diseñar el sistema contable para la ferretería, así como también estructurar los elementos de un sistema contable para la ferretería, llegándose a la conclusión que la propuesta del diseño del sistema contable describe los requerimientos necesarios para el adecuado funcionamiento del negocio mediante estrategias contables y administrativas así como el control interno tanto contable como administrativo que ésta en función de sus necesidades se logre estructurar los elementos de un sistema que permita la viabilidad se la empresa para alcanzar sus metas y objetivos empresariales y que le facilite reconocimiento en el mercado (Castillo Ramirez & Zelaya Quintero, 2013)

Otro tema fue el que presentaron las estudiantes Aguirre Urrutia Maricela Lizet, Aguirre Urrutia Maritza Judith & Castellón Pineda Marell Andrea con el título determinación de la situación financiera a partir de la implementación de un sistema contable en el aserrío “ El azulejo” del municipio de Estelí durante el mes de Enero del 2015 planteándose como objetivo general determinar la situación financiera mediante la implementación de un sistema contable en el aserrío “el azulejo” del municipio de Estelí durante el mes de enero del 2015, describiendo la situación contable actual, validar la funcionalidad de valorar la situación financiera, obteniendo como conclusión que debido a la inexistencia de un sistema contable en el aserrío se diseñó un correspondiera a necesidades encontradas en el mismo, el sistema diseñado e implementado es funcional puesto que permitió registrar y soportar adecuadamente las operaciones llevadas a cabo por la empresa. (Aguirre Urrutia, Aguirre Urrutia, & Castellon Pineda, 2015)

Las investigaciones tomadas como antecedentes al tema de estudio se relacionan en gran medida, con el presente tema de investigación y en todos los casos se elaboran y se aplica dicho sistema, la diferencia radica en que el presente estudio diseñará e implementaran un sistema contable para una empresa de servicios, Agro financiera donde se comercializan productos agrícolas.

## 1.2 Planteamiento del problema.

La empresa “Nuevo amanecer” ubicada 25 km del municipio de Condega en la comunidad del bramadero, tiene cinco años de funcionar como una empresa de créditos agrícolas, financiando los ciclos de cosecha postrera y primera.

La empresa en su actuar presenta algunas debilidades dado a que su propietario no lleva ningún registro sobre su negocio, y esto no le permite saber si está sus pérdidas y utilidades que se obtienen tienen durante los ciclos que esta brinda sus servicios, lo que limita el poder expandirse y realizar nuevas inversiones en su negocio.

Por otra parte existía falta de disposición del propietario para llevar la contabilidad en su negocio al no invertir en equipos para llevar el control contable, viendo este como un gasto y no como una inversión para estar informados sobre la situación económica-financiera de la empresa; y, así poder tomar decisiones oportunas y acertadas para el mejoramiento y desarrollo de los mismos.

También en este negocio no se cuenta con personal que se dedique a llevar controles y registros de las operaciones, enfocándose principalmente a la parte de venta de esta agro financiera, debido a que el propietario se encarga únicamente en comprar y distribuir (productos de agricultura) para sacar los pedidos lo más eficiente posible, prestar un buen servicio a sus clientes.

No existe un registro por venta, no se tiene el control de cuál es el costo de sus ventas, cuántas son sus utilidades o pérdidas, porque difícilmente se le permitirá establecer relaciones de sus costos de un periodo con otro para determinar donde se está dando la problemática de los costos elevados, ocasionando que no se tenga la información adecuada del uso y manejo de los recursos económicos-financieros, imposibilitando la toma de decisiones en el momento oportuno y adecuado, que requiera, llevando a la gerencia a que carezca de información.

Los precios de ventas de los productos son calculados de acuerdo a los precios de la competencia, esto conlleva a graves perjuicios para su negocio, debido a inexistencia de políticas para el establecimiento de precios.

Tomando en cuenta que las ventas en su mayoría son de créditos el negocio no cuenta con políticas de créditos que contribuyan al manejo óptimo de los recursos lo que limita el manejo adecuado de estas (Cuentas por cobrar), debido a que no se establecen plazos de pago ni intereses por el crédito.

Es importante señalar que estas debilidades podría mejorarse al implementar un pequeño sistema contable, así como mejoras en medidas de control que puedan garantizar la efectividad de la información financiera que requiere el propietario del negocio para tomar decisiones sobre la situación financiera y contable de la pequeña empresa Agro financiera

“nuevo amanecer” ubicada en la comunidad el Bramadero municipio Condega de  
financiamiento de productos agrícolas durante el ciclo de Mayo a Septiembre 2019.

## 1.3 Formulación del Problema

### Pregunta Problema

¿Cuál es la importancia del diseño e Implementación de un sistema contable para el control y registro de la MIPYME “nuevo amanecer “de la comunidad El Bramadero del municipio de Condega para el primer semestre del año 2019?

### Sistematización

¿Cuál es la situación financiera y contable en la actualidad de MIPYME “Nuevo amanecer”?

¿En que ayudara el diseño y la implementación de un sistema contable en la MIPYME?

¿Qué resultados financieros y contables obtendría la empresa “Nuevo amanecer” al implementar un sistema contable?

## 1.4 Justificación.

Una de las principales dificultades que enfrentan las pequeñas empresas Nicaragüenses, es la inexistencia de un sistema contable que contenga todos los aspectos esenciales que permitan a la entidad, la excelente administración de todos sus recursos materiales, y monetarios. A raíz de esta problemática es que surge la necesidad de diseñar un sistema contable para el control financiero de la MIPYME “nuevo amanecer “de la comunidad El Bramadero del municipio de Condega para el primer semestre del año 2019.

Esta investigación se realiza con el fin de ayudar a mejorar el control de las actividades financieras y contables de la MIPYME “nuevo amanecer “de la comunidad El Bramadero del municipio de Condega para el primer semestre del año 2019 dedicada al financiamiento de productos agrícolas, ya que, esta pequeña empresa agro financiera presenta debilidades en el control de inventario, compras, de ventas y utilidades, por no contar con un sistema contable.

Siendo un sistema contable un elemento vital para el desarrollo de cualquier empresa dado que este es una estructura organizada mediante la cual se recoge la información de una empresa como resultado de sus operaciones, valiéndose de recursos como formularios, reportes, libros etc. y que presentados al propietario le permitan al mismo conocer resultados financieros de sus operaciones para tomar decisiones financieras.

Dicha investigación será de gran utilidad para la empresa debido a que brindar mayor información sobre sus operaciones financieras, estableciendo mayores controles de sus inversiones así como de los financiamientos otorgados en cada ciclo lo que permitirá saber cuánto es lo que ha ganado o si está teniendo pérdidas en su capital, proporcionará nuevos conocimientos acerca de las principales funciones o actividades que se llevan a cabo( compras, ventas, crédito, etc.) en la misma, lo que facilitará la toma de decisiones al propietario.

De igual manera ayuda a poner en práctica los conocimientos adquiridos durante el estudio de la carrera, y servirá de referencia a futuros investigadores que deseen ampliar dicha temática.

## **II. OBJETIVO GENERAL.**

Evaluar el diseño e Implementación de un sistema contable para el control y registro de la MIPYME “nuevo amanecer “de la comunidad El Bramadero del municipio de Condega para el primer semestre del año 2019.

### **2.1. Objetivos específicos**

Describir la situación financiera contable actual de la MIPYME “nuevo amanecer “de la comunidad El Bramadero del municipio de Condega para el primer semestre del año 2019.

Implementar un sistema contable en la MIPYME “nuevo amanecer “de la comunidad El Bramadero del municipio de Condega para el primer semestre del año 2019.

Analizar los resultados financieros y contables de la implementación del sistema contable para la empresa “Nuevo amanecer” de la comunidad El Bramadero del municipio de Condega para el primer semestre del año 2019.

.

### **III. MARCO TEÓRICO.**

Para poder llevar a cabo el proceso de investigación, se presentan aspectos teóricos que soportarán el estudio; los cuales ayudaran al lector a introducirse en el tema de la investigación y este permitirá aclarar algunos conceptos que están enfocados en el cumplimiento de los objetivos propuestos, dentro de este apartado se desarrollan ciertos aspectos relacionados a las empresas de servicios, contabilidad y sistemas contables.

#### **3.1. Empresa.**

##### **3.1.1. Definición.**

Una empresa es una unidad económica-social, integrada por elementos humanos, materiales y técnicos, que tienen el objetivo de obtener utilidades a través de su participación en el mercado de bienes y servicios. Para esto, hace uso de los factores productivos (trabajo, tierra y capital (Porto, 2008)

La empresa es la célula del sistema económico capitalista, es la unidad básica de producción. representa un tipo de organización económica que se dedica a cualquiera de las actividades económicas fundamentales en algunas de las ramas productivas de los sectores económicos, es una unidad conceptual de análisis al que se suponen capaz de transformar un conjunto de insumo consistente en materia prima, mano de obra, capital e información sobre mercado y tecnología, es conjunto de producto que toman formas de bienes y servicios determinados al consumo ya sea de otras empresas o individuos dentro de la sociedad de la que existen. (Morales J. S., 1996)

La empresa es una realidad económica que constituye uno de los pilares fundamentales de sistemas económicos en la actualidad. Tanto es así, que en muchas ocasiones al sistema de economía de mercado, dominante en los países más desarrollado se le conoce también como sistema de libre empresa. (Casani, Llorente, & Pérez, 2009)

De acuerdo con la empresa se investiga se refiere a que esta tiene por objetivo obtener utilidades y satisfacer a cada uno de sus clientes, para que esta lleve a cabo un proyecto, adquiera bienes o servicios, cubra los gastos de una actividad u obra, o cumpla sus compromisos con sus proveedores.

##### **3.1.2. Importancia.**

En la empresa se materializan la capacidad intelectual, la responsabilidad y la organización, condiciones o factores indispensables para la producción.

Favorece el progreso humano como finalidad principal al permitir dentro de ella el auto realización de sus integrantes

Favorece directamente el avance económico de un país

Armoniza los numerosos y divergentes intereses de sus miembros: accionistas, directivos, empleados trabajadores y consumidores

Además la empresa promueve el crecimiento o desarrollo ya que la inversión es oferta y es demanda. (Gómez, 2012)

La importancia de la empresa como unidad económica de producción de bienes y servicios de forma que la actividad productiva de un país está compuesta por la suma de las actividades productiva de todas las empresas integradas en él. De esta manera la satisfacción de las necesidades materiales de la sociedad se consigue gracias a la oferta de bienes y servicios que se produce a través de las empresas. (Casani, Llorente, & Pérez, 2009)

Dicha empresa es de importancia para cada uno de sus clientes por que le ayuda a cubrir o a satisfacer sus necesidades y para su propietario le beneficia en el aumento de su capital.

### 3.1.3. Clasificación.

Las empresas pueden clasificarse según la actividad económica que desarrollan. Así como encontramos:

#### 3.1.3.1. De acuerdo con la actividad

**Empresas del sector primario:** (que obtienen los recursos a partir de la naturaleza, como las agrícolas, pesqueras o ganaderas).

Aquellas cuya materia prima principal es una parte de la naturaleza y cuyo proceso de producción consiste en fomentar el desarrollo natural de ese elemento para comercializar. Pertenecen a este sector las empresas agrícolas ganaderas y pesqueras.

**Empresas del sector secundario:** (dedicado a la transformación de bienes, como las industriales y de construcción) Realizan procesos técnicos de transformación de las materias primas para obtener los productos. Se incluyen en este sector las empresas mineras y energéticas, la industria y la construcción

**Empresas del sector terciario:** (empresas que se dedican a la oferta de servicio o al comercio) (Porto, 2008)



Aquella función fundamental es la prestación de un servicio. Se caracterizan por no realizar labores técnicas de transformación. (Casani, Llorente, & Pérez, 2009)

De acuerdo con el concepto que se da en cuanto a su clasificación por el rubro que se dedica ella se ubica en el sector terciario ya que ella no hace transformación de ningún producto pero si comercializa.

De acuerdo con el rubro de la empresa que se está trabajando esta se coloca en el sector terciario debido a que esta se dedica a brindar servicio como lo es la comercialización o financiamiento de producto.

### **3.1.3.2. De acuerdo con el tamaño.**

**Microempresa:** ventas anuales menores de US\$50,000

**Pequeña empresa:** ventas anuales mayores a US\$50,000 Y menores de 1 millón, se conoce que usualmente la pequeña empresa mantiene un ratio de rotación de venta (venta 0y activo) mayor a 1, por lo que se establece un nivel de activo de 1 millón

**Mediana Empresa:** Ventas anuales mayores a US\$ 1 millón y menores a US\$ 30 millones.

**Grande empresa:** ventas anuales mayores a US\$ 30 millones (Rodríguez, García, & Cárdenas , 2015)

Esta Mipyme es una pequeña empresa pues ella da financiamientos a sus clientes en cada ciclo un monto de capital de aproximadamente un mínimo de 700,000 mil córdobas

### **3.1.3.3. Por su aportación de capital.**

**La empresa privada:** Es una organización económica que representa la base del capitalismo y se forma con aportaciones privadas de capital.

**La empresa pública:** Es una organización económica que se forma con la aportación de capitales públicos o estatales debido a la necesidad de intervención del estado en la economía con el objeto de cubrir actividades o áreas en los cuales los particulares no están interesados en particular por que no se obtienen ganancias. El estado crea empresa con el fin de satisfacer necesidades sociales e impulsar el desarrollo socioeconómico.

**La empresa mixta:** son aquellas que se forman con la fusión de capital público y privado; la forma de asociación puede ser muy diversa, en algunos casos el capital público puede ser mayoritario, en otros es el capital privado el mayoritario, así mismo la proporción en la que se convine los capitales pueden ser muy diverso (Morales J. S., 1996)

Tomando en cuenta la información ella se caracteriza por ser una empresa privada ya que el capital es propio del propietario y solo el emprende esta empresa.

### 3.1.3.4. De acuerdo con el número de propietarios

**Individuales:** Aquellas gestionadas por un empresario individual, una persona física.

**Sociedades:** son las gestionadas por un empresario social una persona jurídica o sociedad. (Casani, Llorente, & Pérez, 2009)

Perteneciendo esta solamente a una persona es una empresa individual ya que no cuenta con más socios que aporten capital.

### 3.1.4. Características.

Según la teoría de (Chiavenato, 2004) las empresas se diferencian de las demás organizaciones sociales por las siguientes características:

- **Las empresas están orientadas a obtener ganancias:** aunque el objetivo final de las empresas sea producir bienes o servicios su propósito inmediato es conseguir utilidades es decir, obtener retorno financiero que supere el costo.
- **Las empresas asumen riesgos:** Los implican tiempo, dinero, recursos y esfuerzo. Las empresas no trabajan en condiciones de certeza. El riesgo se presenta cuando la empresa conoce ciertas consecuencias de su negocio, y puede emplear este conocimiento para pronosticar la posibilidad de que ocurran.
- **Las empresas son dirigidas por una filosofía de negocio:** Los administradores generales de la empresa toman decisiones acerca de mercados, costos, precios, competencia, normas de gobierno, legislación coyuntura económica, relaciones con la comunidad sobre asuntos internos de comportamiento y estructura de la empresa.
- **La empresa se evalúa generalmente desde el punto de vista contable:** El enfoque contable es importante, pues las inversiones y los retornos deben registrarse, de dinero.
- **Las empresas deben ser conocidas como un negocio por las demás organizaciones y por las agencias gubernamentales:** Entre otros términos, la empresa se considera productora de bienes y servicios, y como tal son

requeridas por otra empresa que le suministran entrada consumen su salida e incluso compiten con ella o les cobran intereses o impuestos.

Las empresas constituyen propiedad privada, que debe ser controlada u administrada por su propietario, accionistas o administradores profesionales

Debido a que cada una de las empresas que se van formando debe tener presente que toda empresa tiene estas características decidimos agregar la información anterior para que se enriquezca más la información sobre el tema que se está abordando.

## **3.2. Sistema Contable.**

### **3.2.1. Definición.**

Un sistema contable consta del personal, los procedimientos, los mecanismos los registros utilizados por una organización para desarrollar la información contable y para transmitir esta información a quienes toman decisiones. El diseño y la capacitación de estos sistemas varían muchísimo de una organización a otra. En los negocios muy pequeños, el sistema contable puede constar de un poco más que una caja registradora, una chequera un viaje anual para preparador de impuesto sobre la renta. (Juan R, Susan F , & Mark S, 2000)

De acuerdo con lo que expresa (Chiavenato, 2004) un sistema es conjunto de elementos que son partes u órganos componentes del sistema esto es lo subsistemas.

- Los elementos se inter relacionan de manera dinámica esto es interacción e interdependencia y forman una red de comunicación y relaciones en función de la dependencia reciproca
- Desarrollan una actividad o función que es la operación, actividad o procesos de sistema.
- Para lograr uno o más objetivos o propósitos que constituyen la finalidad para que fue creado el sistema.

En la actualidad los sistemas contables brindan con mayor facilidad y flexibilidad información financiera más completa y detallada. Esta información financiera es valiosa para la iniciativa privada, el gobierno, los bancos, administradores y los individuos particulares porque nos permite evaluar actuaciones pasadas y les ayuda a preparar planes para el futuro por medio de los cuales puedan alcanzar sus objetivos y metas financiero. (Cantún, 1995)

Debido a que este no cuenta con los registros contables para obtener la información clara de su empresa se está creando un sistema contable para tener una información sólida para una mejor toma de decisión para su propietario.

### **3.2.2. Características**

Además de la estructura que hemos venido comentado los sistemas de contabilidad deben tener una serie de características básicas para que estén bien formulados:

- **Comprensibles.** Los sistemas contables deben ser comprensibles, como hemos ido reiterando, no solo debes ser comprensible para contables expertos sino para cualquier persona de la empresa que necesite apoyarse en él para cualquier proyecto que quiera emprender.
- **Útiles.** Interrelacionado con el punto anterior, nos encontramos con la necesidad de que estos sistemas sean útiles. Como ya sabréis ahora, es fundamental que mediante los mismos conozcamos de forma rápida y eficaz la situación de la empresa.
- **Fiabiles.** Es fundamental que los datos con los que se elaboran los sistemas contables sean fiables y contengan información veraz, para que los responsables de la toma de decisiones de las empresas puedan basarlas en los mismos sin miedo a estar trabajando con información falsa. (Navarro, 2015)

### **3.2.2. Objetivos del sistema contable**

Ya sea que tu sistema de contabilidad es simple o complejo, debe cumplir con ciertos objetivos para mantener tu negocio funcionando sin problemas. Es difícil tomar decisiones de negocios informadas sin información contable precisa que te ayude a ver dónde estás, dónde has estado y las tendencias hacia dónde te diriges. El sistema de contabilidad debe ser una herramienta que proporcione información fácil de entender en el formato que necesitas.

### **3.2.3. Seguimiento de gastos e ingresos.**

El objetivo principal de un sistema de contabilidad es ayudarte a realizar un seguimiento de los ingresos y gastos de tu empresa. Comparar los dos te da una instantánea de los beneficios o pérdidas de la empresa, aunque hay otros factores que determinan a menudo si tu empresa tiene éxito. Un mes que muestre una pérdida es comprensible si has adquirido una gran pieza de equipo ese mes, por ejemplo. Para crear los informes necesarios, es imprescindible saber de dónde viene el dinero y hacia a dónde va.

### **3.2.4. Informes**

Los informes precisos son esenciales para tu capacidad de tomar decisiones de negocios. Un sistema contable debe ser capaz de proporcionar informes personalizados para que puedas examinar todos los aspectos de tus ingresos y gastos de un vistazo. Si tu estado de resultados muestra un beneficio, pero un departamento lleva a cabo continuamente una pérdida, tu empresa no está funcionando a su máxima eficiencia. El costo de los bienes vendidos debe ser un número bastante consistente. Cuando empieza a subir, necesitas saberlo de inmediato para que puedas cambiar tus hábitos de compra. Los informes también son esenciales cuando tratas de obtener un nuevo préstamo o quieres desarrollar una relación de negocios con otra empresa. En ambos casos, tendrás que proporcionar diferentes tipos de estados financieros.

### **3.2.5. Flujo de trabajo**

El sistema contable debe ayudar a mejorar el flujo de trabajo de tu oficina mediante la creación de una ubicación central para la información financiera y los formularios. Con todo el personal utilizando el mismo sistema, tendrás acceso inmediato a las órdenes de compra pendientes, facturas, informes de gastos y hojas de tiempo. Esto te permitirá conocer no sólo el estado actual de tus finanzas, sino lo que puedes esperar en el futuro cercano. Te ofrece una instantánea del dinero que se espera que entre, cuándo se espera y el dinero que pueda estar saliendo en el mismo plazo. Esto centraliza tus funciones de contabilidad de manera que todas las transacciones se mantengan en el mismo sistema, lo cual permite un flujo de trabajo más eficiente a través de tu oficina. Tus empleados no tienen que hacer un seguimiento a la versión más reciente del informe de gastos; éste siempre está disponible a través del sistema. (Munroe, 2012)

### **3.2.6. Tipos de sistemas contables**

#### **3.2.6.1. Sistema de facturación**

Los sistemas de facturación completan las tareas básicas del día a día de las empresas, incluyendo la emisión de cheques y la información a los clientes sobre sus pagos vencidos. Son importantes para preservar el control sobre la exactitud de las cifras contables y hacer que el servicio parezca más profesional y creíble para el destinatario final. Por parte de la empresa, las herramientas de facturación ayudan a documentar la actividad financiera y a prepararla para su autorización y validación.

#### **3.2.6.2. Sistemas de gestión de nóminas**

Si busca mantener el control sobre sus cuentas por pagar y cuentas por cobrar, debe buscar sistemas de administración de nómina que lo manejen todo. Estas herramientas fueron desarrolladas para realizar una serie de tareas diferentes, incluyendo el cálculo de los salarios de los empleados, recortar las deducciones, depositar el salario directamente en las cuentas bancarias de los miembros del personal, producir formularios de impuestos y nóminas y más. A largo plazo, protegerán sus transacciones financieras, reducirán los gastos y le ayudarán a preparar informes detallados.

### 3.2.6.3. Sistemas de planificación de los recursos institucionales

Esta es una de las categorías de software de contabilidad más importantes que combina todos los sistemas utilizados para la planificación de productos, la compra de materiales, la gestión y el control de inventario, la distribución, la contabilidad, el marketing, las finanzas y los recursos humanos. Las últimas soluciones ERP también ofrecen módulos para CRM e inteligencia de negocio, para que la empresa pueda aprender de sus propias prácticas y preparar mejores estrategias en el futuro.

### 3.2.6.4. Sistemas de gestión de tiempo y gastos

Estas aplicaciones fueron diseñadas para ayudar a agilizar los ciclos de facturación y aprobar los gastos sobre la marcha, y por lo general son lo suficientemente configurables para que cualquier empresa las ajuste a su ritmo de operación. La razón fundamental es ayudar a cobrar los pagos más rápidamente y detectar prácticas lentas e ineficaces que antes no eran visibles. Su mayor ventaja es poder producir informes gráficos detallados sobre cómo se están utilizando el tiempo y los recursos en cada empresa. (Anonimo, sistemas Nicas, 2018)

### 3.2.7. Funciones que debe ser capaz de cumplir un sistema contable.

A continuación, las funciones más común de un Contable:

- Documentar informes financieros para los clientes:
- Revisar los libros contables de los clientes.
- Analizar las ganancias y los gastos.
- Elaborar el balance de los libros financieros.
- Redactar informes sobre el estado financiero de sus clientes.
- Manejar registros, sistemas y presupuestos financieros.
- Hacer auditorías financieras para sus clientes.
- Asesorar a los clientes en materia financiera, tales como mejoras para su negocio, reducción de costos, insolvencias, entre otros:
- Brindar asesoría financiera y tributaria.
- Reportar irregularidades.

Elaborar informes financieros y tributarios, analizando los anteriores, a los fines de comprobar que se esté velando por el cumplimiento de los estándares y la legislación aplicable:

Elaborar informes que expresen la situación de la empresa. Estos están integrados por:

- Estado de Pérdidas y Ganancias: Es un estado financiero que muestra los ingresos obtenidos en un negocio, los gastos que originaron la obtención de esos ingresos y la resultante utilidad o pérdida neta.
  - El Balance General: Un estado financiero que muestra los activos, los pasivos y el capital contable de una empresa a una fecha específica. (Anonimo, legalcloud, 2016)

- Examinar las cuentas y registros financieros.
- Asesorar a los clientes en su declaración de impuestos.
- Calcular el monto a cancelar por concepto de impuestos.
- Supervisar y entrenar a Contables recién graduados y a pasantes. (Anonimo, neuvo, 2017)
- **Resumen de la información:** para que la información contable utilizada por quienes toman decisiones, esta debe ser resumida.

### 3.2.8. Procedimientos para la implementación de Sistema Contable.

- El conocimiento de los objetivos organizacionales es indispensable.
- Preparar y analizar la información referente a la razón social, ubicación física, actividad, cantidad de empleados, equipos, capital etc.
- Elaborar un informe preliminar de la situación de la empresa.
- Verificar la aplicación de las normas legales
- Instaurar (Si no existe) un catálogo de cuentas y los manuales de procedimientos respectivos
- Implementar metodologías de recolección de información
- Buscar que la información se aproxime lo mayor posible a la realidad económica de la empresa.
- Preparar los informes pertinentes
- Registrar las operaciones en los libros correspondientes
- Elaborar los informes financieros (Gomèz, 2001)

La implementación de un sistema de contabilidad que sea confiable para la gerencia es uno de los puntos claves en la conformación de la empresa como tal, este le permite en cualquier momento evaluar su desenvolvimiento, su gestión, su control y determinar su posición financiera.

## 3.3. Contabilidad.

### 3.3.1. Definición de contabilidad.

Como muchos autores sostienen, justificadamente, a la contabilidad se le ha denominado el lenguaje de los negocios. En efecto la contabilidad es el lenguaje que utiliza la los empresarios para poder medir y presentar los resultados obtenidos en el ejercicio económico, la situación financiera de las empresas, los cambios en la producción financiera. (Narváez Sánchez & Narváez Ruiz, 2005)

Es conjunto de conocimiento y funciones que se refiere a la creación, registro, clasificación, proceso, ordenación, interpretación y suministro de información fiable y significativo de una



realidad económica para conseguir con ella unos objetivos determinados, es decir la contabilidad sirve para llevar el registro ordenado y sistematizado de las actividades económicas financieras de las organizaciones y entidades con el objeto de controlar su desarrollo y servir de base para la adecuada toma de decisiones; puede llevarse a cabo en las empresas o bien referirse al conjunto de actividades económicas del país (Morales J. S., 1996)

Como debe de ser necesario en todo negocio que se lleve un control contable puesto que así se tendrá un mejor resultado más eficiente de la inversión monetaria que se tiene.

### **3.3.2. Importancia de la contabilidad.**

Se puede explicar la importancia de la contabilidad por lo siguiente:

- ✓ Establece un control absoluto sobre cada uno de los recursos y obligaciones de negocio.
- ✓ Registra en forma clara y sistemática todas las cuentas que se manejan en la organización o empresa, ya que esto constituye su funcionamiento o procedimiento básico el que debe de ser en alto grado exacto para evitar errores o pérdidas de tiempo.
- ✓ Proporciona en cualquier momento, una imagen clara de la situación financiera de la empresa.
- ✓ Prevé con bastante anticipación las probabilidades futuras del negocio.
- ✓ Sirve como comprobante y fuente de información ante tercero de todos aquellos actos de carácter jurídico en que la contabilidad puede tener fuerza probatoria ante la ley. (Narváez Sánchez & Narváez Ruiz, 2005)

La importancia que la contabilidad tiene en cada negocio es indiscutible debido a que es una base fundamental para que este pueda continuar y conocer con cada proceso la finalidad que la empresa está llevando.

### **3.3.3. Estados financieros.**

Los estados revelan las operaciones cuantificables de una entidad económica y representan el producto final del proceso contable. Los estados financieros básicos informan sobre el desempeño financiero del negocio, su rentabilidad y su liquidez. (Cantù, 2004)



Es el producto final del proceso contable es la información financiera, elemento indispensable para que los diversos usuario puedan tomar decisiones, la información financiera que dicho usuario requieren se centran primordialmente en

Evaluación de la situación financiera.

Evaluación de la rentabilidad.

Evaluación de la liquidez (Juan R, Susan F , & Mark S, 2000)

Una vez terminado, la hoja de trabajo brindada la información necesaria para elaborar los estados financieros convencionales. Las cifras que aparecerán en el estado de resultados y en el estado de situación financiera se identifican claramente en las columnas de las hojas de trabajo. Al elaborar el estos dos estados, ordenen las cuentas que aparecen en la hoja de trabajo con su saldo respectivos en la presentación apropiado del estado (Cantún, 1995)

Estos son los que rebelaran la situación actual que esta empresa presenta en sus movimientos financieros que se realizan

### **3.3.3.1. Balance.**

El balance general, también conocido balance de situación, balance contable o estado de situación patrimonial, es un estado financiero que refleja en un momento determinado la información económica y financiera de una empresa, separadas en tres masas patrimoniales: activo, pasivo y patrimonio neto.

La actualización del balance general es obligatoria como mínimo una vez al año. Es un documento público para todas las empresas, lo cual es bastante importante para posibles inversores de dichas empresas.

El balance general es una herramienta muy importante que nos ofrece información básica de la empresa en un solo vistazo. Por ejemplo cuánto efectivo tiene la empresa, la cantidad de deuda contraída o los bienes que dispone. Al disponer de tan amplia información es de vital importancia mantenerla en orden. (Porto, 2008)

### **3.3.3.2. Estado de resultado**

El estado de resultados o estado de ganancias y pérdidas, es un reporte financiero que muestra de manera detallada los ingresos obtenidos, los gastos en el momento en que se producen y el beneficio o pérdida que ha generado la empresa en un período de tiempo, con el objeto de analizar dicha información y tomar decisiones en base a ella. Además brinda información sobre el desempeño del ente que sea útil para predecir sus resultados futuros. Cabe destacar que la elaboración de un estado de resultados se basa en el principio de devengado, es decir, éste muestra los ingresos y los gastos en el momento en que se

producen, independientemente del momento en que se hagan efectivos los cobros o los pagos de dinero.

### **3.3.4. Proceso contable.**

La contabilidad es la disciplina dedicada a recopilar, interpretar y exhibir información vinculada al patrimonio y a los recursos económicos de una entidad. Para cumplir con su finalidad, los expertos en la materia (llamados contadores) deben desarrollar una secuencia lógica de pasos que están relacionadas entre sí y que componen lo que se conoce como proceso contable.

#### **3.3.4.1. Registro de operaciones.**

Para hacer el registro de operaciones, propiamente deben ser utilizados los libros de diario y el libro mayor. Cabe mencionar que el libro de inventarios y balances tiene un uso muy específico, es utilizado para registrar los resultados en términos de estados financieros, que son la culminación del proceso contable, en unidades posteriores se tratará exclusivamente este apartado

El libro denominado diario continental es aquel en donde originalmente se hace el registro de las operaciones de forma cronológica, esto significa que se realizará de acuerdo con las fechas en las que se van originando las operaciones en una empresa. (Cornejo, 2012).

#### **3.3.4.2. Importancia del proceso contable**

El proceso contable es la única vía confiable para determinar la rentabilidad de una empresa. Solo siguiendo estos pasos se podrá ver el detalle de la rentabilidad de la inversión que se está haciendo en un determinado negocio.

Asimismo, es lo que permitirá tener datos para tomar decisiones acertadas sobre la operatividad del negocio, como qué rubros necesitan inyección de capital o cuáles deben ser desechados.

Por otro lado, también tiene ventajas legales, debido a que permite tener al día información que puede ser requerida por los entes gubernamentales.

#### **3.3.4.3. Etapas del proceso contable**

Entre las etapas del proceso contable se encuentran:

### **Identificación y análisis de la transacción**

Se define el tipo de operación que se está realizando mediante los documentos fuente: facturas, órdenes de compra, contratos, etc.

Esos documentos fuente deberían ser originales, puesto que sirven de respaldo a las transacciones registradas.

Esas transacciones deben analizarse antes de cargarse en el sistema para determinar la cuenta a la que pertenecen y el monto real a registrar.

## **Identificar cuentas**

Solo se ingresan las transacciones contables que pertenecen a la empresa.

En la base de datos contable o el sistema contable que usa una empresa, hay una lista de cuentas o conceptos en los cuales se incluirán las entradas.

Es importante que estas cuentas estén debidamente detalladas y sean lo suficientemente específicas como para que reflejen, sin lugar a dudas, la naturaleza de la transacción.

En este momento se decide cuáles serán las cuentas en las que registrará la transacción.

## **Registro de la transacción**

Se anota la transacción o entrada en el libro diario, en la medida en la que sucede, por lo que resultará en un orden cronológico.

Para hacer estas anotaciones se utiliza, por lo general, el sistema de contabilidad de doble entrada, en el que se reflejan las cuentas cargadas y las cuentas acreditadas.

Existen libros especiales en los que se anotan las transacciones que se repiten con cierta frecuencia.

## **Publicación de la entrada**

Se publican las entradas o transacciones en las cuentas individuales de los libros mayores, con débitos a la izquierda y créditos a la derecha.

En el libro mayor se detalla cada cuenta.

## Contabilización de saldos

Es el balance preliminar de todas las cuentas; se calculan los saldos y se totalizan los saldos del débito y los del crédito.

Si el resultado al final de estas dos columnas es igual, entonces el balance está correcto.

## Asiento de pérdidas y ganancias

Es el asiento de la totalización de ganancias y pérdidas del negocio. . (Cornejo, 2012).

### 3.3.5. Situación financiera.

La situación financiera es la información que proporciona el balance sobre la cantidad de deudas y activos que se tiene, de igual manera se hace evaluación, sin determinar en este punto definiciones, solo aproximaciones, pues se debe de tomar en cuenta que el análisis financiero para determinar con claridad la situación financiera de la entidad. (Cornejo, 2012)

## 3.4. Control interno.

### 3.4.1. Definición.

EL control interno de una entidad u organismo comprende el plan de organización y el conjunto de medios adoptados para salvaguardar sus recursos, verificar la exactitud y veracidad de su información financiera, técnica y administrativa promover la eficacia de las operaciones, estimular las observaciones de la política prescritas y lograr el cumplimiento de las metas y objetivos programados (Narváez Sánchez & Nárvaez Ruiz, 2009)

Haciendo énfasis en la información obtenida que la empresa no cuenta con ningún control interno debido a su falta de documentación por parte de su propietario, hemos encontrado la necesidad de plantear esta información para aumentar sus conocimientos.

### 3.4.2. La importancia de control interno.

Los controles internos son fundamentales para el registro exacto de las transacciones y la preparación de reportes financieros. Sin controles adecuados que aseguren el registro apropiado de transacciones, la información financiera no podría ser confiable y se debilitaría la habilidad de la gerencia para tomar decisiones informadas, así como su credibilidad ante accionistas, autoridades reguladoras y público en general.

Los aspectos más relevantes a identificar son sin duda los criterios en base a los cuales se hará el control interno. Precisamente, el informe de COSO nos ayuda a procesarlo con

mayor claridad. Siguiendo sus recomendaciones, los controles internos deben transmitir eficiencia, confiabilidad de la información financiera y cumplir fielmente con leyes y regulaciones. (Frias, 26)

### 3.4.3. Objetivo del control interno

La obtención de la información financiera oportuna, confiable y suficiente como herramienta útil para la gestión y el control.

- Promover la obtención de la información técnica y otro tipo de información no financiera para utilizarla como elemento útil para la gestión y el control.
- Procurar adecuadas medidas para la protección, uso y conservación de los recursos financieros, materiales, técnicos y cualquier otro recurso de propiedad de la entidad. Promover la eficiencia organizacional de la entidad para el logro de sus objetivos y misión.
- Asegurar que todas las acciones institucionales en la entidad se desarrollen en el marco de las normas constitucionales, legales y reglamentarias. (Gomèz, 2001)

### 3.4.4. Sistema de control interno

El sistema de control interno es el conjunto de todos los elementos en donde lo principal son las personas, los sistemas de información, la supervisión y los procedimientos.

Este es de vital importancia, ya que promueve la eficiencia, asegura la efectividad, previene que se violen las normas y los principios contables de general aceptación. Los directivos de las organizaciones deben crear un ambiente de control, un conjunto de procedimientos de control directo y las limitaciones del control interno. (Gomèz, 2001)

#### Elementos del sistema de control interno:

- Definición de los objetivos y las metas tanto generales, como específicas, además de la formulación de los clientes operativos que sean necesarios.
- Definición de las políticas como guías de acción y procedimientos para la ejecución de los procesos.
- Utilizar o adoptar un sistema de organización adecuado para ejecutar los planes.
- Delimitación precisa de la autoridad y los niveles de responsabilidad.
- Adopción de normas para la protección y utilización racional de los recursos.
- Dirección y administración del personal de acuerdo con un adecuado sistema de evaluación.
- Aplicación de las recomendaciones resultantes de las evaluaciones de control interno.

- Establecimiento de mecanismos que les permitan a las organizaciones conocer las opiniones que tienen sus usuarios o clientes sobre la gestión desarrollada.
- Establecimiento de sistemas modernos de información que faciliten la gestión y el control.
- Organización de métodos confiables para la evaluación de la gestión.
- Establecimiento de programas de inducción, capacitación y actualización de directivos y demás personal.
- Simplificación y actualización de normas y procedimientos. (Gomèz, 2001)

### **3.4.5. Procedimiento de control interno**

- ✓ Arqueos periódicos de caja para verificar que las transacciones hechas sean las correctas.
- ✓ Control de asistencia de los trabajadores.
- ✓ Al adquirir responsabilidad con terceros, estas se hagan solamente por personas autorizadas teniendo también un fundamento lógico.
- ✓ Delimitar funciones y responsabilidades en todos los estamentos de la entidad.
- ✓ Hacer un conteo físico de los activos que en realidad existen en la empresa y cotejarlos con los que están registrados en los libros de contabilidad.
- ✓ Analizar si las personas que realizan el trabajo dentro y fuera de la compañía es el adecuado y lo están realizando de una manera eficaz.
- ✓ Tener una numeración de los comprobantes de contabilidad en forma consecutiva y de fácil manejo para las personas encargadas de obtener información de estos.
- ✓ Controlar el acceso de personas no autorizadas a los diferentes departamentos de la empresa.
- ✓ Verificar que se están cumpliendo con todas las normas tanto tributarias, fiscales y civiles.
- ✓ Analizar si los rendimientos financieros e inversiones hechas están dando los resultados esperados (Gomèz, 2001)

### **3.4.6. Modelos de Control Interno.**

#### **Métodos para evaluar el control interno**

Método descriptivo: en este método se relacionan las diversas características del control interno, clasificadas por actividades, departamentos funcionarios empleados o registros de contabilidad que intervienen en el sistema.

Método de cuestionarios: en este método se plantean las cuestiones que usualmente constituyen los aspectos básicos del control interno. Estos temas se desarrollan de ante mano preparando una serie de preguntas que posteriormente se con testan en las oficinas de negocio en presencia de las medidas de control realmente en vigor

Método gráfico: consiste en presentar objetivamente la organización del clientes y los procedimientos que tiene en vigor en sus varios departamentos o actividades; o bien en preparar graficas combinadas de organización y procedimiento. (Narváez Sánchez & Narváez Ruiz, 2009)

## **IV. SUPUESTO**

### **4.1. Supuesto de Investigación**

Con el diseño y la implementación de un sistema contable en la MIPYME “nuevo amanecer” se logrará un mejor control contable y se determinarán las utilidades para un buen desarrollo financiero del negocio.





## 4.2. Matriz de categoría y subcategoría.

Cuestión de investigaciones	Propósitos específicos	Categoría	Definición conceptual	Subcategoría	Ejes de análisis	Fuentes de información	Técnicas de recolección de la información
¿Cuál es la situación financiera contable actual de la MIPYME “nuevo amanecer” de la comunidad El Bramadero del municipio de Condega para el tercer trimestre del año 2019?	¿Cuál es la situación financiera contable actual de la MIPYME “nuevo amanecer” de la comunidad El Bramadero del municipio de Condega para el tercer trimestre del año 2019	Situación financiera, contable	La situación financiera de una empresa es un diagnóstico basado en un conjunto de variables contables que permite medir el desempeño de una compañía, con el fin de tomar decisiones enfocadas a la resolución de problemas. Para diagnosticar la situación financiera de una empresa se debe partir del balance general, también conocido como el estado de situación financiera.	<p><b>Balance general</b> es un estado financiero que refleja en un momento determinado la información económica y financiera de una empresa, separadas en tres masas patrimoniales: activo, pasivo y patrimonio neto.</p> <p><b>Estado de resultados</b> Es la capacidad que tiene la entidad para obtener dinero en efectivo y, de esa forma, responder a sus obligaciones de pagos en el corto plazo.</p> <p><b>Registros</b> Un registro es un conjunto de campos que contienen los datos que pertenecen a una misma repetición de entidad. Se le asigna automáticamente un número consecutivo (número de registro) que en ocasiones es usado como índice aunque lo normal y práctico es asignarle a cada registro un campo clave para su búsqueda</p>	<p>Activos</p> <p>Pasivo</p> <p>Patrimonio neto</p> <p>Liquidez</p> <p>Utilidades del negocio</p> <p>Costos de operación</p> <p>Compras</p> <p>Ingresos</p> <p>Gastos</p> <p>Cuentas por cobrar</p>	<p>Primaria:</p> <p>Propietario</p> <p>Secundario</p> <p>Libros</p> <p>Sitios Web</p>	<p>Guía de entrevista</p> <p>Guía de observación</p> <p>Guía de revisión documental</p>

Cuestión de investigaciones	Propósitos específicos	Categoría	Definición conceptual	Subcategoría	Ejes de análisis	Fuentes de información	Técnicas de recolección de la información
¿Cómo implementar un sistema contable en la MIPYME “nuevo amanecer” de la comunidad El Bramadero del municipio de Condega para el tercer trimestre del año 2019?	Implementar un sistema contable en la MIPYME “nuevo amanecer” de la comunidad El Bramadero del municipio de Condega para el tercer trimestre del año 2019.	Sistema contable	En la actualidad los sistemas contables brindan con mayor facilidad y flexibilidad información financiera más completa y detallada. Esta información financiera es valiosa para la iniciativa privada, el gobierno, los bancos, administradores y los individuos particulares porque nos permite evaluar actuaciones pasadas y les ayuda a preparar planes para el futuro por medio de los cuales puedan alcanzar sus objetivos y metas financiero.	<p><b>Controles</b> es la estructura organizacional y la cultura creada por la gerencia y los empleados para mantener el apoyo organizativo para el control interno eficaz</p> <p><b>Los formularios</b> son los modelos que se utilizan para capturar información para el registro, control y/o proceso de las operaciones de una entidad. La aplicación de los formularios es sumamente amplia en los negocios. Todas las empresas requieren documentar sus transacciones, y dejar evidenciar de todo el trabajo que llevan a cabo los empleados a través de los documentos. La gran mayoría de la información correspondiente a las transacciones que lleva a cabo la empresa, son plasmadas en formularios</p>	<p>Catalogo</p> <p>Manuales</p> <p>Registros</p> <p>Procedimientos</p> <p>Facturas</p> <p>Recibos</p> <p>Tarjeta Kardex</p>	<p>Primarias: Propietario</p> <p>Secundario: Libros Sitios Web</p>	<p>Guía de entrevista estructurada</p> <p>Guía de observación</p>

Cuestión de investigaciones	Propósitos específicos	Categoría	Definición conceptual	Subcategoría	Ejes de análisis	Fuentes de información	Técnicas de recolección de la información
¿Cuáles son resultados financieros, contables y administrativos de la implementación del sistema contable para la empresa "Nuevo amanecer"	Analizar los resultados financieros, contables y administrativos de la implementación del sistema contable para la empresa "Nuevo amanecer"	Resultados de la implementación de sistema contable	Los estados revelan las operaciones cuantificables de una entidad económica y representan el producto final del proceso contable. Los estados financieros básicos informan sobre el desempeño financiero del negocio, su rentabilidad y su liquidez.	<p><b>Resultado financiero</b> De un ente económico, ya sea de una organización pública o privada, a una fecha determinada y que permite efectuar un análisis comparativo de la misma; incluye el activo, el pasivo y el capital contable.</p> <p><b>Resultado administrativo</b> la administración como una actividad compuesta de ciertas sub-actividades que constituyen el proceso administrativo único.</p> <p><b>Resultados contables</b> es un informe, recogido en un momento determinado del tiempo, que muestra la situación económica y financiera de la empresa. El balance informa, de forma separada y ordenada, de la composición de la empresa en su activo, pasivo y patrimonio neto.</p>	<p>Rentabilidad</p> <p>Liquidez</p> <p>Planeación</p> <p>Organización</p> <p>Control</p> <p>Registro de operaciones</p> <p>Estados financieros</p> <p>Activo pasivo</p> <p>capital</p>	<p>Primarias:</p> <p>Propietario</p> <p>Secundario:</p> <p>Libros</p> <p>Sitios Web</p>	<p>Guía de entrevista estructurada</p> <p>Guía de observación</p>

## V. DISEÑO METODOLÓGICO

### 5.1. Tipo de investigación.

El enfoque del estudio es cualitativo porque se pretende fundamentalmente profundizar en la creación y comprensión de un sistema contable que sea aplicable “MIPYME “nuevo amanecer “de la comunidad El Bramadero del municipio de Condega para el primer semestre del año 2019.

Se busca comprender el papel que desempeña la aplicación y el buen manejo de un sistema contable en los resultados financieros y contable de una micro o mediana empresa, en este caso tomado como objeto de estudio y aplicación a la “MIPYME “nuevo amanecer “de la comunidad El Bramadero del municipio de Condega para el primer semestre del año 2019.

Se pretende crear una adecuada relación entre el sistema a crear con la capacidad de entendimiento del usuario del mismo en relación a las propiedades del negocio sobre el cual se va a realizar su ejecución, y demostrar la importancia de un sistema contable dentro de un negocio, independientemente de la magnitud económica y de mercado del mismo, para lo cual es necesario auspiciarse en técnicas de recolección de datos-

### 5.2. Tipos de estudio.

**Según el tiempo este estudio es retrospectivo,**

Son aquellos en los que el investigador indaga sobre hecho ocurridos en el pasado, cabe mencionar que según el periodo la investigación **es transversal** debido a que el tiempo no es importante por puesto que se estudia un fenómeno a como sea dado en el momento dado.

**Este estudio es de tipo Explicativo**

Porque en primera instancia se realizara un diagnóstico sobre la situación contable en la que se encuentra la empresa lo que a su vez será explicado y analizado de forma minuciosa para poder llegar a la creación del sistema contable de acorde a las necesidades de la empresa donde dicho sistema también será descrito para su mejor comprensión. Y es de tipo explicativo; porque se explicara en forma detallada los resultados provenientes del diagnóstico y del sistema creado e implementado en la, además se explicara el proceso y detalles de dicho sistema contable, así como los pasos a seguir para obtener el máximo aprovechamiento del mismo.

### 5.3. Universo muestra y unidad de análisis.

### 5.3.1. Universo o población

Es la totalidad del fenómeno a estudiar en donde las unidades de población poseen una característica común, la cual se estudia y origina los datos de investigación

En el presente caso de investigación, el universo está constituido por la empresa objeto de estudio siendo esta MIPYME “Nuevo Amanecer”

### 5.3.2. Muestra.

#### 5.3.2.1. Tipo de muestra.

La muestra está constituida por el área de contabilidad de MIPYME “Nuevo Amanece”, si bien aún no está establecido un sistema contable pero si se determinan operaciones y transacciones meramente contables en la empresa que la mayoría es llevada por el propietario.

#### 5.3.2.2. Criterio de selección de la muestra.

Por ser una investigación cualitativa, el tipo de muestreo es No Probabilístico, lo que significa que no todo el universo tiene la misma probabilidad de ser seleccionado. Además es Intencional, ya que las personas que serán seleccionadas estarán directamente involucradas en el proceso contable de la entidad.

#### 5.3.3. Unidad de análisis.

Para esta investigación la unidad de análisis es el propietario de la MIPYME ya que él es el que maneja toda la información de las operaciones que se desarrollan en el negocio.

### 5.4. Método y técnica de recolección de datos.

**Guía de Revisión Documental:** Se realizó una guía de revisión documental para verificar el proceso en lo general sobre la situación que se está llevando a cabo, esta técnica va dirigida a la pequeña empresa, se aplica para valorar los procedimientos y métodos utilizados en dicha empresa así como las operaciones diarias que realiza en la empresa, además se utilizan para relacionar la información obtenida en la entrevista, ratificando la veracidad de la misma. **(Ver Anexo1)**

**Entrevistas:** Se diseñó una guía de entrevista con preguntas abiertas y cerradas, la cual se aplicará al propietario de la MIPYME “Nuevo Amanecer” sobre la forma que hasta el momento han realizado el control de las operaciones y el procesamiento de datos para la toma de decisiones que realizan. También se les entrevistara con el fin de determinar el

grado de conocimiento que estas personas poseen a cerca de sistemas contables. **(Ver Anexo 1)**

**Guía de Observación:** es la forma directa de recopilar datos en el momento que ocurre ciertos eventos; lo cual fue aplicada en el momento de visitar por consecutivas veces la empresa observando las debilidades y funciones que se realizan. **(Ver Anexo 1)**

## **5.5. Etapas de investigación.**

### **5.5.1. Investigación documental**

Es documental debido a que se basó en la revisión de diferentes fuentes de información, esta fase involucra la recolección y revisión de la información relacionada directa o indirectamente con el tema a desarrollar, libros, páginas web relacionadas a la investigación y cualquier otro tipo de estudios previos, todo el material bibliográfico que ayude al desarrollo relacionado a la implementación del sistema contable.

En esta etapa se trata de identificar la problemática a estudiar, siendo en este caso la ausencia de un sistema contable, estudiando a fondo los componentes de un sistema contable, los métodos de validación, los beneficios que lleva a la empresa su implementación.

### **5.5.1. Elaboración de instrumentos**

Una vez planteados todos los conceptos necesarios que ayuden a la mejor comprensión de lo que se está investigando se procedió a la creación de los instrumentos de recopilación de información los que permitirán la elaboración del próximo paso de esta investigación.

Se utilizaran diferentes tipos de instrumento para poder obtener suficiente información como entrevistas, consultas en páginas web, consultas en libros, y observación en el lugar.

### **5.5.3. Trabajo de campo**

En esta etapa se realizó visita a la empresa para hacer la aplicación de entrevistas, observaciones al dueño de la empresa MYPIME “Nuevo Amanecer” y a sus colaboradores para obtener datos que se requieren en esta investigación.

### **5.5.4. Elaboración de documentos final**

Después de haber adquirido la información a través de la aplicación de los diversos instrumentos se procede al procesamiento de la información recopilada, realizando un análisis de esta para la redacción y presentación de los resultados obtenidos en la investigación, el documento final se estructuro siguiendo la guía metodológica facilitada por el docente tutor y siguiendo los lineamientos establecidos por la Facultad para el desarrollo de los trabajos de investigación.

## VI. RESULTADOS

En este capítulo se muestran los resultados de la investigación que se obtuvieron en la aplicación de instrumento en la empresa “Nuevo Amanecer”, cabe señalar que la aplicación de instrumentos de recolección de datos tales como: entrevistas, guía de observación se realizó tomando en cuenta los objetivos planteados en la presente investigación en la empresa “Nuevo amanecer” a su propietario Holman Olivas quien nos brindó toda la información correspondiente y necesaria.

### 6.1. La situación financiera contable actual de la MIPYME “nuevo amanecer “

Según entrevista al señor (Olivas, 2019) menciono que la Mipyme “Nuevo amanecer”, es un negocio individual que fue creado aproximadamente hace cinco años con la finalidad de obtener utilidades a través del crédito de productos agrícolas para el cultivo de granos básicos entre ellos insecticida, herbicida y foliares, entre otros.

Dicha empresa funciona dando crédito a los productores agrícolas, siendo que el fin del propietario es hacer que los productores se vean con la obligación de cancelar su crédito con la cosecha, para enlazar así un mayor beneficio de los dos rubros como es la venta y crédito de insumos y la compra y venta de granos básicos.

El que conlleva a un enlace de que el productor cancele su crédito con granos básicos cosechado abarcando a productores que no tiene crédito en esta empresa donde la compra y venta es un negocio más donde se realiza el procedimiento de compra, despolve, empaque hasta su venta, Dicha empresa actualmente no posee un sistema de contabilidad específico para el registro y control de sus actividades.

Al preguntarle al propietario que si posee una estructura organizacional respondió que no tiene nada estructurado formalmente y carece de la existencia de manuales de Funciones y de Procedimientos en cuanto se refiere al nivel jerárquico de la misma, está al mando del propietario quien de manera directa y verbal delega las funciones y obligaciones a cada uno de sus empleados. Cabe mencionar que no existe un reglamento interno específico por escrito dentro de la empresa, situación que tiende a dar lugar a un comportamiento inadecuado por parte de los empleados.

En este resultado se hace una descripción total de los resultados que se analizaron en esta investigación, los cuales se presentan de forma detallada para una mejor comprensión, al consultar al propietario sobre el manejo del efectivo del negocio nos explicó:



## Efectivo en caja y Bancos.

El señor Olivas posee una cuenta corriente en Córdoba en el banco LA FISE la cual está a nombre del mismo, y manejadas de igual modo por él. En lo que respecta al área de caja ahí se acumula el dinero nada más del día en que sea vendido lo cual el propietario lo toma sin respaldarlo, siendo que no hay ningún proceso contable que cumplan de archivar con factura pues hay veces seda factura de lo que se vende y hay veces no se hace mucho menos se acostumbra realizar arqueos de manera periódica entra y sale efectivo para ambos negocio y beneficio familiar si a ver ningún control siendo que estos se controlan a criterio del propietario aunque en esta empresa la entrada de efectivo es mayor al final de la cosecha cuando se cancelan los créditos y se compra y vende los granos básicos.

## Clientes:

“Nuevo amanecer” no posee políticas de crédito y cobranza previamente determinadas. Estas otorgan créditos a sus clientes potenciales a 90 días como máximo, sin embargo no se realizan gestiones de cobranza a clientes que están atrasados en la fecha de pago. Siendo que esta se acumula y se aumenta en el segundo ciclo al recibir más crédito aun estando vigente el monto anterior al no cancelar no hay un monto establecido que se cobre de intereses o sea mora por los meses retrasados ya que su propietario justifica que si sus clientes no alcanzan a pagar la deuda sin intereses y mora ya implementado esto podría perder toda la cuenta por cobrar que él tiene sobre ellos pues el utiliza esta estrategia para no perder todo el total de su dinero que ha dado al crédito. Así mismo que los créditos otorgados no cuentan con la documentación suficiente que respalde y garantice la cancelación del crédito solo existe la palabra entre ambos de pagar al final de ciclo con el grano básicos cosechado.

## Compra

Las compras la realiza el propietario de acuerdo a su criterio, realiza una lista aproximada de los productos que el recuerda que el cliente solicita dando a la tendencia de olvidar algún producto que necesita, lo cual le incurre en más gasto para el propietario debido a que por lo que le haga falta aunque se poco tiene que volver a incurrir en gasto y regresar a comprarlo, esto sucede debido a que el propietario tiene como objetivo de quedarse al final del ciclo con el menor porcentaje posible de inventario evitando así tener su capital invertido para utilizarlo para la compra de granos básicos la cual la realiza seguidamente después de a ver concluido la venta de insumos que está también la realiza sin llevar un control adecuado pues compra si registrar los precios de compra pues no se trabaja con precio exacto este va variando según la conveniencia.

## Inventarios.

En lo que se refiere a almacén no existe un mecanismo específico para el tratamiento y control de inventario, no existe un colaborador designado para dicha área que pueda

encargarse del control de entradas y salidas de almacén, debido a que vendedor se encarga de ir a la bodega a retirar los productos para crédito y la venta. De igual manera sucede con la compra y venta de granos no se lleva un control de la entrada de inventario solo compra y se le da el procedimiento para que esté listo para la venta puesto de este se hace todo el procedimiento lo más pronto posible pues no se mantiene inventario más de una semana pues se tiende a tener una pérdida por la baja de presión de producto. Este negocio se trabaja 60 días los cuales son consecutivos y la estrategia es que el inventario entre y salga lo más pronto posible.

No se poseen los registros adecuados para el conocimiento de la existencia exacta de inventario; así mismo se conoció que en la entidad no se realiza recuento físico de inventario en cada ciclo, la manera con que ellos se guían para saber cuándo no hay existencia de algún producto es al momento en que llega el cliente y no hay producto en, cuanto a la compra y venta de grano se hace conteo físicamente de los bultos para saber si se llega al monto necesitado. Es preciso mencionar que los precios de los productos son determinados en base al criterio del propietario, quien toma como referencia el costo de adquisición, precios de la competencia, demanda de sus productos y temporada de crédito y venta sin embargo el precio de grano básico es por plaza de mercado.

### **Inversiones.**

Según la entrevista el propietario plantea que el monto que invierte cada ciclo de siembra es un millón de córdobas para la compra de insumo, en la cual su mayor inversión es dada a sus clientes al crédito que su cancelación es con la entrega de granos básicos cosechados (Frijoles) y la compra la hace con el dinero que ha recolectado de la cancelación de créditos poseídos por los clientes y otro monto que mantiene destinado de 1, 200,000 para solo para compra de granos.

### **Gastos**

Debido a la falta de conocimiento del propietario carece de llevar un registro detallado de los gastos incurridos en cada uno de los movimientos que hace en sus negocios, pues no los toma como un gasto incurrido en sus distintos movimientos lo cual se le hace aún más difícil saber sus ganancias al terminar este ciclo, no toma en cuenta los gastos de las personas que emplea mucho menos lo que gasta en la transportación de su producto cuando lo lleva de donde lo compra hasta su bodega y cuando lo traslada de su bodega a donde el cliente lo lleva.

### **Venta.**

No se realiza ningún registro de las ventas al día mucho menos en todo el ciclo el propietario ve como prioridad el distribuir los productos a sus clientes sin llevar control exacto de como lo hace si son al crédito son al contado, en la venta de granos básicos tampoco se lleva un

registro porque el principal objetivo del propietario es vender lo más que se pueda en este ciclo.

### Activos Fijos.

La empresa posee dentro de sus activos fijos un inmobiliario el cual es utilizado para la venta de sus productos, así como para el almacenamiento de sus inventarios. Cuenta con una despolvadora y pulidora dos camionetas marca landenkruicer, el cual es utilizado para trasladar la mercancía que es compra ,desde Estelí hasta su almacén, así mismo es utilizado para trasladar la mercancía vendida a clientes de igual manera para trasladar los granos básicos de los clientes a su bodega. Los activos antemencionados están registrados nombre de su propietario y no de la empresa como tal; no se les aplica ningún tipo de depreciación.

### Proveedores.

Las compras realizadas todas son de contado, sus proveedores están ubicados en la Ciudad de Estelí. Los gastos generados por la compra de mercancía no son reconocidos como tal, ni son incluidos en el costo del inventario.

### Empleos.

Los empleos que esta pequeña empresa provee son dos: una persona la cual vende y apunta en un cuaderno los créditos y otra a una persona la cual hace entrega a los clientes de los productos que ellos adquieren, y como siempre el propietario que está al pendiente y también hace en ocasiones los dos trabajo de las personas que el emplea. En cambio con respecto a los que trabaja en lo que es la compra y venta de granos básicos son cuatro trabajadores que trabajan permanente en bodega en la despolva, empaque y aliñe de los productos, dos que cargan y trasladan hasta bodega y su propietario que compra y también traslada hasta la bodega.

### Pagos y salarios.

En cuanto al salario de su trabajadores los que son pagados solo son los que trabajan en bodega en la despolva y empaque y un chofer que traslada los productos de insumo y la compras de granos a estos se les paga cada fin de semana un monto de 1800 córdobas (trabajan de lunes a sábado sus ocho horas) sus propietario y la persona que vende los producto no tiene un salario pues son de la familia.

### Obligaciones:

El propietario de la empresa no cuenta con ninguna obligación porque todas sus compras las realiza al contado y en cuanto a impuestos no paga ningún impuesto en su empresa debido que es en las afueras de la ciudad y no se lo han exigido las autoridades correspondientes.

Cabe señalar que en la Mipyme no se cuenta con un registro de la información suficiente en cuanto a sus entradas y salidas por lo tanto desconoce sus ganancias o si lo que tiene es perdida debido a que el no guarda registros de sus movimientos en sus respectivos trabajos lo que es de suma importancia siendo empresa que integrada diferentes elementos humanos, materiales y técnicos, que fue creada con el fin de obtener utilidades a través de su participación en el mercado de bienes y servicios. Para esto, hace uso de los factores productivos (trabajo, tierra y capital). Es importante que las empresas Mipyme puedan contar con un sistema contable que le permita conocer de manera más oportuna el resultado de las operaciones que este realiza más sin embargo se logró constatar que la empresa Mipyme “Nuevo amanecer” no cuenta con registro contable adecuados lo cual dificulta para la toma de decisiones de su propietario, sus registros son llevados a través de un cuaderno de anotación por lo que él no cuenta con un conocimiento bien fundamentado de las cuentas inventario, cuentas por cobrar solo teniendo conocimiento del efectivo en banco no sabe si la empresa tiene ganancias o pérdidas.

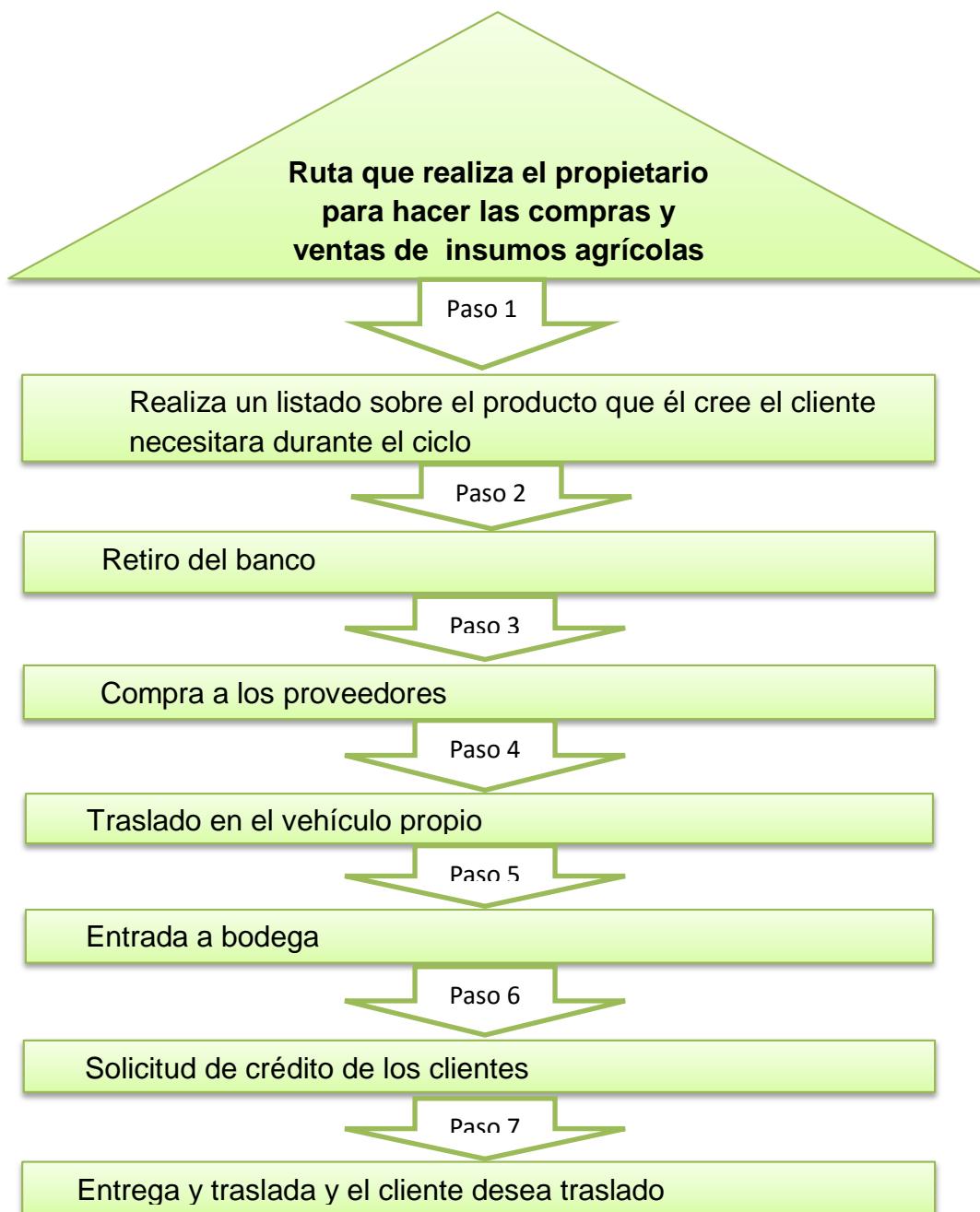

## **6.2. Diseño e implementación de un sistema contable en la MIPYME “nuevo amanecer “**

El presente trabajo se ha realizado con el fin de diseñar un sistema contable que permita dar soluciones a las debilidades contables y financieras existentes en MIPYME “Nuevo amanecer”, que fueron diagnosticados a raíz de la aplicación de los instrumentos de recolección de información.

El desarrollo de las actividades de la MYPIME “Nuevo amanecer” no cuenta con una planificación previa, debido a que el proceso de registro contable de sus operaciones; situación que hace necesario y urgente el diseño e implementación de un sistema contable adaptado a las necesidades específicas del negocio.

### **6.2.1. Diseño del Sistema Contable**

Se espera que con la implementación del sistema contable, se pueda contar con información en forma oportuna y que brinde la posibilidad de planear y generar proyectos que presenten elementos claros y sustentados, integración de elementos importantes tales como administrativos, contables, para un mejor control general o específico del negocio e información disponible para análisis financieros, mejores resultados a corto y largo plazo referente a la parte monetaria debido a que una contabilidad completa permitirá la visualización de reducir costos y gastos en el negocio.

Para el diseño del sistema contable fue necesario el diseño de un catálogo de cuentas, pues representa el factor más relevante dentro de todo sistema contable, ya que sirve de guía e instrumento al contador en las operaciones contables en lo que se refiere a los movimientos y cuentas a afectar según la naturaleza de cada una de las cuenta ya que nos permita tener un orden de acuerdo a lo que posee la agro financiera, en el cual se integren todas las partidas de importancia que se realizan en la empresa

### **Catálogo de cuentas**

Como es indispensable en cualquier sistema contable se realizó la creación de un catálogo de cuenta que es la mejor guía para realizar todos los movimientos contables para llevar un excelente control con los activos pasivos y capital que esta cuenta. Este catálogo contiene cuentas de activo, pasivo, capital ingresos y gastos que permitan llevar a cabo registros apropiados de las operaciones. **Ver anexo 1**

### **Formatos Contables:**

Es necesario que la empresa aplique controles en cada una de sus áreas, por lo que se diseñaron formatos sencillos que puedan ser fácilmente utilizados por el propietario.

### **Auxiliares de almacén**

Estos son creados con el fin de llevar un buen control sobre inventario puesto que teniendo un control se pueden realizar compra antes de que haga falta algún producto para no carecer de ellos y por sus puesto se puede tener un conocimiento de que capital se encuentra invertido en inventario y desde luego el propietario puede utilizar la cantidad que vende como soporte para poder comprar un monto casi completo para la siguientes ciclos ya que el busca a quedar sin inventario cada final de ciclo .**Ver anexo 3**

### **Tarjetas auxiliares de Clientes**

Viéndose la necesidad de ir creando un buen soporte de las ventas tanto al crédito como al contado se crean las tarjetas auxiliares para llevar un buen control sobre el cliente y que en cualquier momento se vea cada uno de los movimientos que realizo ya sea compra crédito cancelación o bien un abono a la cuenta deudora .**Ver anexo 5**

### **Reporte de entrada a bodega**

Para que no se realice ningún desvío del producto que entra a la bodega y así conciliar si hay diferencias entre el físico y lo registrado, ya que puede haber una diferencia al momento de que el producto entre a bodega y entre menos de lo que se compró se realiza este reporte pues hay soporte de lo que el propietario entrega al responsable de bodega **Ver anexo 6**

### **Orden de compra**

Con el propósito de que el propietario lleve un buen inventario de las compras que va realizar se crea la orden de compra que salga del responsable de bodega lo cual este bien soportado de lo que pueda hacer falta en inventario. **ver anexo 7**

### **Planillas de pago**

Como es indispensable en cualquier negocio una planilla de pago la cual tenga control de cada uno de los trabajadores y así tener conocimiento de cuanto es el gasto de los trabajadores en la compra, preparación y venta del producto **Ver anexo 8**

### **Libro diario**

Fue creado con el fin de que se dé una utilidad muy buena en el negocio puesto que se registre cada movimiento de venta o compra que este realice en esta financiera así tener también el registro del día con fecha. **Ver anexo 9**

### **Recibo**

Para que se lleve un orden sobre las ventas o compras que se hace y sobre todo el efectivo que entra y sale de caja. **Ver anexo 10**

### **Salida de bodega**

Para registrar la salidas de bodega y cuanto disminuye el inventario de bodega. **Ver anexo 11**

### **Control de asistencia**

Para que los trabajadores se controlen si asisten diariamente a su trabajo y que días faltan para su planilla de pago. **Ver anexo 12**

### **Hoja de Depreciaciones**

Para tener conocimientos del valor de sus activos fijos cada que pasa los ciclos. **Ver anexo 1)**

## **6.2.2. Implementación del Sistema Contable**

Una vez diseño el sistema contable, se procedió a realizar el registro de los movimientos de la empresa, se presentara a continuación el registro contable de las operaciones realizadas en la Mipyme.







**AGROFINANCIERA "Nuevo Amanecer"**

Dirección: Bramadero, Condega

Cel:82695250



**COMPROBANTE DE DIARIO**

Comp. No.	Descripción del Comprobante:		Fecha	
001	Registrando el saldo inicial de la Agrofinanciera Nuevo Amanecer.		01/06/2019	
Código	Nombre de la cuenta	Parcial	Debe	Haber
<b>1101</b>	<b>EFFECTIVO EN CAJA</b>		<b>1,862,700.00</b>	
1101.01	Caja General	1,862,700.00		
1103	<b>CLIENTES</b>		<b>97,650.00</b>	
1103.07	Axel Antonio Vilches Salgado	2,500.00		
1103.13	Darwin Picado	4,495.00		
1103.23	Genaro Llenes	4,000.00		
1103.24	Gerardo Josué Hernández	2,500.00		
1103.29	Isaías Peralta	4,000.00		
1103.31	Jaime Picado	1,650.00		
1103.36	Joaquín Ponce	5,060.00		
1103.39	Joel Peralta	4,000.00		
1103.46	Julio Peralta	2,000.00		
1103.47	Junerlin Cruz	4,300.00		
1103.52	Marcial Picado	11,415.00		
1103.53	Marcial Velásquez	3,920.00		
1103.54	Marcos Siles	15,375.00		
1103.63	Obed Alanís	6,900.00		
1103.65	Pablo Espinoza	4,700.00		
1103.68	Rafael Rizo	2,885.00		
1103.74	Valerio Rivas	6,500.00		
1103.75	Vicente Herrera	6,500.00		
1103.76	Vicente Rizo	4,950.00		
1110	<b>INVENTARIO</b>		<b>160,050.00</b>	
1110.01.01	2-4-D	800.00		
1110.01.02	Foliar Plus	4,320.00		
1110.01.03	Ultrafer	2,520.00		
1110.01.04	Metaldehido	400.00		

1110.01.05	Helcore	280.00		
1110.01.06	Kalex	430.00		
1110.01.08	Clorpirifos	1,290.00		
1110.01.09	Dupla	3,000.00		
1110.01.10	Bomba de Muchila	5,800.00		
1110.01.11	Artaxx plus	5,840.00		
1110.01.12	12.30.10	1,800.00		
1110.01.13	Urea	4,500.00		
1110.01.15	Engordador	2,400.00		
1110.01.16	18-46-0	5,000.00		
1110.01.17	Cypermatrina	3,300.00		
1110.01.18	Gramoxone	9,540.00		
1110.01.19	Triazofos	8,700.00		
1110.01.25	Abamectina	3,240.00		
1110.01.28	Plástico	1,750.00		
1110.01.29	Calcio Boro	3,000.00		
1110.01.31	Himidatrin	8,400.00		
1110.01.33	Glifosato	4,340.00		
1110.01.34	Maíz	6,000.00		
1110.01.33	Glifosato	6,000.00		
1110.01.34	Maíz	6,000.00		
1110.01.35	Frijol semilla	23,000.00		
1110.01.36	Semilla de pasto	14,400.00		
1110.01.37	Carbendacin	9,600.00		
1110.01.38	Prophit	4,400.00		
1110.01.40	Cloropirifos	5,000.00		
1110.01.41	20-00-60	5,000.00		
1201	EDIFICIOS E INSTALACIONES		200,000.00	
1201.01	Edificios e Instalaciones.	200,000.00		
1202	MOBILIARIO Y EQUIPO DE OFICINA		78,000.00	
1202.01.01	Despolvadora	16,750.00		
1202.01.02	Pulidora	50,250.00		
1202.01.03	Basculas Electrónicas	3,000.00		
1202.01.04	Escritorios	2,000.00		
1202.01.05	Sillas	3,000.00		
1202.01.06	Archivadoras	3,000.00		
1202.01.05	EQUIPO DE OFICINA		20,300.00	
1202.02.01	Calculadoras	500.00		

1202.02.02	Planta Telefónica	1,500.00		
1202.02.03	Computadoras	12,000.00		
1202.02.05	Impresoras	6,300.00		
1204	EQUIPO RODANTE		1,641,500.00	
1204.01	De reparto	1,641,500.00		
3101	APORTES DE CAPITAL			
3101.01	Holman Aristeo Olivas Zeledón	4,060,200.00		4,060,200.00
<b>Totales</b>			<b>4,060,200.00</b>	<b>4,060,200.00</b>
Elaborado por: _____ Revisado por: _____ Autorizado por: _____				

Se realizó el comprobante inicial el cual refleja uno a uno lo que la empresa posee Nuevo Amanecer, puesto que aunque el propietario procura no tener inventario al terminar el ciclo de la otorgación de crédito anterior siempre queda un inventario sobrante, como es de esperarse cuentas que dejan pendientes sus clientes y todo lo que posee la empresa. **Ver anexo 2,4 auxiliares de almacén y facturas.**



**AGROFINANCIERA "Nuevo Amanecer"**

Dirección: Bramadero, Condega

Cel:82695250



**COMPROBANTE DE DIARIO**

Comp. No.	Descripción del Comprobante:			Fecha
002	Registrando compras para la venta de insumos para el primer semestre del año 2019.			05/02/2019
Código	Nombre de la cuenta	Parcial	Debe	Haber
1110	INVENTARIO		662,700.00	
1110.01.01	2-4-D	9,600.00		
1110.01.02	Foliar Plus	6,400.00		
1103.03	Ultrafer	4,200.00		
1103.04	Metaldehido	2,400.00		
1103.05	Helcore	28,000.00		
1103.06	Kalex	4,300.00		
1103.08	Clorpirifos	4,300.00		
1103.09	Dupla	45,000.00		
1103.11	Artaxx plus	14,600.00		
1103.12	12.30.10	171,000.00		
1103.13	Urea	112,000.00		
1103.14	Engordador	2,700.00		

1103.15	18-46-0	30,000.00		
1103.16	Cypermatrina	27,000.00		
1103.17	Gramoxone	50,400.00		
1103.18	Triazofos	12,000.00		
1103.19	Clorotalonil	6,000.00		
1103.20	Rotabo	5,700.00		
1103.21	20-20-20	1,500.00		
1103.22	Takre	12,900.00		
1103.23	Semevin	2,800.00		
1103.24	Abamectina	7,200.00		
1103.25	Soluble Pelicano	4,000.00		
1103.26	Nitroexten	4,000.00		
1103.27	Plástico	1,750.00		
1103.28	Calcio Boro	3,000.00		
1103.30	Herbalade	750.00		
1103.32	Malatión	1,500.00		
1103.33	Glifosato	37,800.00		
1103.36	Semilla de pasto	14,400.00		
1103.37	Carbendacin	12,000.00		
1103.38	Prophit	4,400.00		
1103.39	Takre	12,900.00		
1103.40	Cloropirifos	1,200.00		
1103.41	20-00-60	5,000.00		
1101	EFFECTIVO EN CAJA			662,700.00
1101.01	Caja General	662,700.00		
			<b>662,700.00</b>	<b>662,700.00</b>
Elaborado por: _____ Revisado por: _____ Autorizado por: _____				

Para iniciar el ciclo y entregar los créditos a sus clientes se realizó las compras de insumos para suplir todos los pedidos del cliente el cual se registra en este comprobante y se registra en los auxiliares de almacén. **Ver anexo 4**



**AGROFINANCIERA "Nuevo Amanecer"**

Dirección: Bramadero, Condega  
Cel:82695250



**COMPROBANTE DE DIARIO**

Comp. No.	Descripción del Comprobante:			Fecha
003	Registrando los pagos de planillas de Agrofinanciera Nuevo Amanecer en el primer Semestre del año 2019.			01/06/2019
Código	Nombre de la cuenta	Parcial	Debe	Haber
5105	GASTOS DE VENTA		92,400.00	
5105.26	Sueldos	92,400.00		
5106	GASTOS DE ADMINISTRACIÓN		<b>50,400.00</b>	
5106.24	Sueldos	50,400.00		
1101	EFFECTIVO EN CAJA			142,800.00
1101.01	Caja General	142,800.00		
			<b>142,800.00</b>	<b>142,800.00</b>
Elaborado por: _____ Revisado por: _____ Autorizado por: _____				

Para tomar en cuenta el gasto que se hace y saber cuánto se gasta durante los seis meses se hizo un solo comprobante de todos los pagos lo cual se refleja en las planillas. **Ver anexo 8**



**AGROFINANCIERA "Nuevo Amanecer"**

Dirección: Bramadero, Condega  
Cel:82695250



**COMPROBANTE DE DIARIO**

Comp. No.	Descripción del Comprobante:			Fecha
004	Registrando las depreciaciones de sus activos en el primer semestre del año 2019			01/06/2019
Código	Nombre de la cuenta	Parcial	Debe	Haber
5105	GASTOS DE VENTA		46,051.25	
5105.10	Depreciaciones	46,051.25		
1206	DEPRECIACIÓN ACUMULADA			46,051.25
1206.01	De edificios e instalaciones.	10,000.00		
1206.02	De mobiliario	3,350.00		
1206.03	De equipo de oficina	2,461.25		
1206.04	De equipo rodante	30,240.00		
			46,051.25	46,051.25
Elaborado por: _____ Revisado por: _____ Autorizado por: _____				

Para saber la vida útil que tiene cada uno de sus activos y el tiempo que estos brindaran sus servicios y reflejan el monto de gastos que estos generan en la empresa la cual se acumula y disminuye sus utilidades. **ver anexo 14**





**AGROFINANCIERA "Nuevo Amanecer"**

Dirección: Bramadero, Condega

Cel:82695250



**COMPROBANTE DE DIARIO**

Comp. No.	Descripción del Comprobante:			Fecha
005	Registrando gasto de combustible de Agrofinanciera Nuevo Amanecer en el primer semestre del año 2019			01/06/2019
Código	Nombre de la cuenta	Parcial	Debe	Haber
5105	GASTOS DE VENTA		12,000.00	
5105.07	Combustible y lubricantes	12,000.00		
1101	EFFECTIVO EN CAJA			12,000.00
1101.01	Caja General	12,000.00		
			<b>12,000.00</b>	<b>12,000.00</b>
Elaborado por: _____ Revisado por: _____ Autorizado por: _____				

Estos reflejan los gastos de combustible que se dan durante el ciclo que esta brinda su servicio en los viajes de trasladar los fletes de granos básicos, y los insumos a su bodega. **Ver anexo 14**



**AGROFINANCIERA "Nuevo Amanecer"**

Dirección: Bramadero, Condega

Cel:82695250



**COMPROBANTE DE DIARIO**

Comp. No.	Descripción del Comprobante:			Fecha
006	Registrando pago de energía eléctrica de Agrofinanciera Nuevo Amanecer para primer semestre del año 2019			01/06/2019
Código	Nombre de la cuenta	Parcial	Debe	Haber
5105	GASTOS DE VENTA		6,753.00	
5105.11	Energía Eléctrica	6,753.00		
1101	EFFECTIVO EN CAJA			6,753.00
1101.01	Caja General	6,753.00		
			<b>6,753.00</b>	<b>6,753.00</b>
Elaborado por: _____ Revisado por: _____ Autorizado por: _____				

Aquí se reflejan el gasto de la energía que se acumuló en la empresa durante los ciclos de cosecha. **Ver anexo 14**



**AGROFINANCIERA "Nuevo Amanecer"**

Dirección: Bramadero, Condega  
Cel:82695250



**COMPROBANTE DE DIARIO**

Comp. No.	Descripción del Comprobante:		Fecha
007	Registrando compras de utiles de oficina para Agrofinanciera Nuevo Amanecer en el primer semestre del año 2019		01/06/2019
Código	Nombre de la cuenta	Parcial	Debe Haber
5105	GASTOS DE VENTA		364.00
5105.24	Papelería y útiles de oficina	364.00	
1101	EFFECTIVO EN CAJA		364.00
1101.01	Caja General	364.00	
			- 364.00
Elaborado por: _____ Revisado por: _____ Autorizado por: _____			

Gastos que la empresa tiene en cuanto a lo que este los movimientos que esta realiza. **Ver anexo 14**



**AGROFINANCIERA "Nuevo Amanecer"**

Dirección: Bramadero, Condega

Cel:82695250



**COMPROBANTE DE DIARIO**

Comp. No.	Descripción del Comprobante:		Fecha
008	Registrando compras de articulos de limpieza de Agrofinanciera Nuevo Amanecer en el primer semestre del año 2019		01/06/2019
Código	Nombre de la cuenta	Parcial	Debe Haber
5105	GASTOS DE VENTA		420.00
5105.04	Artículos de Limpieza	420.00	
1101	EFFECTIVO EN CAJA		420.00
1101.01	Caja General	420.00	
			<b>420.00 420.00</b>
Elaborado por: _____ Revisado por: _____ Autorizado por: _____			

Estos son gastos incurridos en la compra de utensilios para realizar la debida limpieza en el establecimiento de la empresa Nuevo Amanecer. **Ver anexo 14**



## AGROFINANCIERA "Nuevo Amanecer"

Dirección: Bramadero, Condega

Cel:82695250



### COMPROBANTE DE DIARIO

Comp. No.	Descripción del Comprobante:			Fecha
009	Registrando venta al crédito para la siembra de granos básicos en el primer semestre del año 2019			01/06/2019
Código	Nombre de la cuenta	Parcial	Debe	Haber
1103	CLIENTES			
1103.01	Abel Matute	25,700.00		
1103.02	Abner Zeledón Mairena	14,500.00		
1103.03	Adán Alanís	10,540.00		
1103.04	Alonzo Olivas	3,750.00		
1103.05	Ángel Gonzales	11,720.00		
1103.06	Ángel Palacio	3,840.00		
1103.07	Axel Antonio Vilches Salgado	9,460.00		
1103.08	Byron Olivas	6,985.00		
1103.09	Cristian Gónzales	25,130.00		
1103.10	Daniel Olivas	1,400.00		
1103.11	Darling Cruz	1,630.00		
1103.12	Darwin Olivas	3,285.00		
1103.13	Darwin Picado	1,600.00		
1103.14	Denis Matey	3,100.00		
1103.15	Deylin Picado	6,220.00		
1103.16	Edis Rivas	30,400.00		
1103.17	Eliar Picado	10,090.00		
1103.18	Eliú Olivas Ríos	600.00		
1103.19	Enrique Olivas	1,240.00		
1103.20	Ezequiel Matute	5,660.00		
1103.21	Ezequiel Talavera	4,480.00		
1103.22	Florentino Centeno	10,125.00		
1103.23	Genaro Llenes	7,100.00		
1103.24	Gerardo Josué Hernández	500.00		
1103.25	Holman Velázquez Cruz	10,050.00		
1103.26	Ifrael Olivas	4,200.00		
1103.27	Irbis Matey	7,100.00		

1103.28	Isaí Hernández	6,790.00		
1103.30	Isidro Palacio	21,420.00		
1103.32	Jairo Herrera	9,640.00		
1103.33	Javier Arteta	4,470.00		
1103.34	Jesús Picado	11,480.00		
1103.35	Jesús Velásquez	16,060.00		
1103.37	Joel Llenes	7,860.00		
1103.38	Joel Olivas	2,250.00		
1103.39	Joel Peralta	5,550.00		
1103.41	José Ángel Palacio	3,840.00		
1103.42	José Carlos Espinoza	11,760.00		
1103.43	José Lino Centeno	16,210.00		
1103.44	José Matey	1,900.00		
1103.45	José Mendoza	10,040.00		
1103.46	Julio Peralta	18,790.00		
1103.47	Junerlin Cruz	2,700.00		
1103.48	Jymi Antonio Rizo	20,090.00		
1103.49	Luis Antonio Molina	11,720.00		
1103.50	Luis Rivas Pavías	3,740.00		
1103.51	Manuel Centeno	4,200.00		
1103.52	Marcial Picado	7,580.00		
1103.53	Marcial Velásquez	25,210.00		
1103.54	Marcos Siles	12,650.00		
1103.55	Marlon Rivas	19,490.00		
1103.56	Marlon Siles	6,160.00		
1103.57	Marvin Gómez	1,020.00		
1103.58	Merlín Catalina	1,100.00		
1103.59	Miguel Canales Arteta	12,780.00		
1103.6	Miguel Ponce	4,710.00		
1103.61	Noel Gonzales	9,940.00		
1103.62	Noel Picado	13,990.00		
1103.63	Obed Alanís	47,630.00		
1103.64	Omar Centeno Cruz	4,900.00		
1103.66	Pedro Rugama	7,890.00		
1103.67	Rafael Gómez	6,140.00		
1103.68	Rafael Rizo	3,840.00		
1103.69	Ricardo Rivas	8,520.00		
1103.7	Roberto Alanís	8,270.00		
1103.71	Santo Magdaleno Centeno	2,675.00		

1103.72	Santo Noé Centeno	8,810.00		
1103.73	Santo Siles	9,870.00		
1103.74	Valerio Rivas	26,250.00		
1103.76	Vicente Rizo	29,840.00		
1103.77	Walter Rizo	4,340.00		
1103.78	Wilfredo Matute	3,620.00		
5101	COSTOS DE VENTAS		<b>614,720.00</b>	
5101.01	Costo de venta de insumos agrícolas	614,720.00		
<b>1110</b>	<b>INVENTARIO</b>			<b>614,720.00</b>
1110.01.01	2-4-D	8,320.00		
1110.01.02	Foliar Plus	5,280.00		
1110.01.03	Ultrafer	3,920.00		
1110.01.04	Metaldehido	1,680.00		
1110.01.05	Helcore	27,720.00		
1110.01.06	Kalex	3,870.00		
1110.01.08	Clorpirifos	1,720.00		
1110.01.09	Dupla	40,500.00		
1110.01.11	Artaxx plus	8,030.00		
1110.01.12	12.30.10	153,000.00		
1110.01.13	Urea	108,000.00		
1110.01.14	Engordador	2,700.00		
1110.01.15	18-46-0	27,000.00		
1110.01.16	Cypermatrina	24,000.00		
1110.01.17	Gramoxone	47,880.00		
1110.01.18	Triazofos	9,600.00		
1110.01.19	Clorotalonil	3,000.00		
1110.01.20	Rotabo	5,320.00		
1110.01.21	20-20-20	600.00		
1110.01.22	Takre	9,030.00		
1110.01.23	Semevin	1,680.00		
1110.01.24	Abamectina	7,380.00		
1110.01.25	Soluble Pelicano	800.00		
1110.01.26	Nitroexten	3,200.00		
1110.01.27	Plástico	1,260.00		
1110.01.28	Calcio Boro	1,800.00		
1110.01.29	Mancocep	1,620.00		
1110.01.30	Herbalade	600.00		
1110.01.31	Himidatrin	300.00		
1110.01.32	Malati6n	1,200.00		

1110.01.33	Glifosato	37,940.00		
1110.01.34	Maíz	5,400.00		
1110.01.35	Frijol semilla	23,000.00		
1110.01.36	Semilla de pasto	12,480.00		
1110.01.37	Carbendacin	10,500.00		
1110.01.38	Prophit	2,640.00		
1110.01.39	Takre	9,030.00		
1110.01.40	Cloropirifos	1,720.00		
1110.01.41	20-00-60	1,000.00		
4101	VENTAS			-
4101.01	Ventas al Crédito	-		
			<b>614,720.00</b>	<b>614,720.00</b>
Elaborado por: _____ Revisado por: _____ Autorizado por: _____				

Por ende este comprobante se realiza, lo que es el registro de los créditos otorgados a todos sus cliente en el primer semestre del año esto se refleja en tarjetas de clientes y facturas.

**Ver anexo 4 y 5**







## AGROFINANCIERA "Nuevo Amanecer"

Dirección: Bramadero, Condega

Cel:82695250



### COMPROBANTE DE DIARIO

Comp. No.	Descripción del Comprobante:		Fecha
010	Registrando el efectivo otorgado a los clientes para inversión del cultivo de granos básicos en el primer semestre del año 2019		01/06/2019
Código	Nombre de la cuenta	Parcial	Debe
1105	CUENTAS Y DOCUMENTOS POR COBRAR		<b>139,725.00</b>
1103.09	Cristian Gónzales	1,100.00	
1103.11	Darling Cruz	2,300.00	
1103.12	Darwin Olivas	14,050.00	
1103.13	Darwin Picado	1,025.00	
1103.14	Denis Matey	14,100.00	
1103.15	Deylin Picado	75.00	
1103.17	Eliar Picado	1,650.00	
1103.18	Eliú Olivas Ríos	1,150.00	
1103.22	Florentino Centeno	350.00	
1103.24	Gerardo Josué Hernández	2,000.00	
1103.25	Holman Velázquez Cruz	3,400.00	
1103.27	Irbis Matey	600.00	
1103.28	Isaí Hernández	1,400.00	
1103.32	Jairo Herrera	1,200.00	
1103.34	Jesús Picado	13,700.00	
1103.35	Jesús Velásquez	2,850.00	
1103.38	Joel Olivas	1,000.00	
1103.40	Joel Rizo	2,000.00	
1103.43	José Lino Centeno	2,300.00	
1103.45	José Mendoza	200.00	
1103.46	Julio Peralta	1,800.00	
1103.47	Junerlin Cruz	1,600.00	
1103.48	Jymi Antonio Rizo	600.00	
1103.54	Marcos Siles	2,725.00	
1103.55	Marlon Rivas	28,650.00	
1103.56	Marlon Siles	2,250.00	

1103.57	Marvin Gómez	1,000.00		
1103.58	Merlín Catalina	1,100.00		
1103.61	Noel Gonzales	1,150.00		
1103.62	Noel Picado	2,100.00		
1103.63	Obed Alanís	6,600.00		
1103.64	Omar Centeno Cruz	6,000.00		
1103.68	Rafael Rizo	500.00		
1103.69	Ricardo Rivas	12,350.00		
1103.73	Santo Siles	2,400.00		
1103.74	Valerio Rivas	2,450.00		
1101	EFFECTIVO EN CAJA			121,000.00
1101.01	Caja General	121,000.00		
1106	INTERESES POR COBRAR			18,725.00
1106.01	Intereses por cobrar-Cliente	18,725.00		
			139,725.00	139,725.00
Elaborado por: _____ Revisado por: _____ Autorizado por: _____				

Aquí se refleja el efectivo otorgado a sus clientes durante el periodo de siembra y cosecha para utilización de trabajo en el cultivo. **Ver anexo 15**



**AGROFINANCIERA "Nuevo Amanecer"**

Dirección: Bramadero, Condega

Cel:82695250



**COMPROBANTE DE DIARIO**

Comp. No.	Descripción del Comprobante:			Fecha
011	Registrando compras de artículos para empaque (Sacos, Cabuyas) en el primer semestre			01/06/2019
Código	Nombre de la cuenta	Parcial	Debe	Haber
5105	GASTOS DE VENTA		<b>522,000.00</b>	
5105.31	Utensilios para Empaque	522,000.00		
1101	EFFECTIVO EN CAJA			522,000.00
1101.01	Caja General	522,000.00		
			<b>522,000.00</b>	<b>522,000.00</b>
Elaborado por: _____ Revisado por: _____ Autorizado por: _____				

En este se refleja el gasto que hace el propietario para realizar lo que es el empaque del producto y vender los granos básicos. **Ver anexo 15**



**AGROFINANCIERA "Nuevo Amanecer"**

Dirección: Bramadero, Condega  
Cel:82695250



**COMPROBANTE DE DIARIO**

Comp. No.	Descripción del Comprobante:		Fecha
012	Registrando compras de granos Básicos en el primer semestre del año 2019		01/06/2019
Código	Nombre de la cuenta	Parcial	Debe
1110	INVENTARIO		<b>1,725,000.00</b>
1110.45	Frijoles	1,725,000.00	
1101	EFFECTIVO EN CAJA		1,725,000.00
1101.01	Caja General	1,725,000.00	
			<b>1,725,000.00</b>
			<b>1,725,000.00</b>
Elaborado por: _____ Revisado por: _____ Autorizado por: _____			



**AGROFINANCIERA "Nuevo Amanecer"**

Dirección: Bramadero, Condega

Cel:82695250



**COMPROBANTE DE DIARIO**

Comp. No.	Descripción del Comprobante:			Fecha
013	Registrando venta de granos Básicos en el primer semestre del año 2019			01/06/2019
Código	Nombre de la cuenta	Parcial	Debe	Haber
1101	EFFECTIVO EN CAJA		<b>1,860,000.00</b>	
1101.01	Caja General	1,860,000.00		
1101.02	COSTOS DE VENTAS		1,725,000.00	
5101	Costo de venta de productos agrícolas	1,725,000.00		
5101.01	INVENTARIO			1,725,000.00
1102.01	Frijoles	1,725,000.00		
1102.01.01	VENTAS			1,860,000.00
1102.02	Ventas al contado	1,860,000.00		
			<b>3,585,000.00</b>	<b>3,585,000.00</b>
Elaborado por: _____ Revisado por: _____ Autorizado por: _____				



**AGROFINANCIERA "Nuevo Amanecer"**

Dirección: Bramadero, Condega

Cel:82695250



**COMPROBANTE DE DIARIO**

Comp. No.	Descripción del Comprobante:		Fecha	
014	Registrando compras de granos básicos para el primer semestre del año 2019		01/06/2019	
Código	Nombre de la cuenta	Parcial	Debe	Haber
1110	INVENTARIO		<b>1,725,000.00</b>	
1110.01.42	Frijoles	1,725,000.00		
1101	EFFECTIVO EN CAJA			1,725,000.00
1101.01	Caja General	1,725,000.00		
			<b>1,725,000.00</b>	<b>1,725,000.00</b>
Elaborado por: _____ Revisado por: _____ Autorizado por: _____				



**AGROFINANCIERA "Nuevo Amanecer"**

Dirección: Bramadero, Condega

Cel:82695250



**COMPROBANTE DE DIARIO**

Comp. No.	Descripción del Comprobante:		Fecha
015	Registrando compras de granos básicos para el primer semestre año 2019		01/06/2019
Código	Nombre de la cuenta	Parcial	Debe Haber
1110	INVENTARIO		<b>2,300,000.00</b>
1110.01.42	Frijoles	2,300,000.00	
1101	EFFECTIVO EN CAJA		2,300,000.00
1101.01	Caja General	2,300,000.00	
			<b>2,300,000.00 2,300,000.00</b>
Elaborado por: _____ Revisado por: _____ Autorizado por: _____			





**AGROFINANCIERA "Nuevo Amanecer"**

Dirección: Bramadero, Condega

Cel:82695250



**COMPROBANTE DE DIARIO**

Comp. No.	Descripción del Comprobante:			Fecha
016	Registrando compras de granos básicos para el primer semestre año 2019			01/06/2019
Código	Nombre de la cuenta	Parcial	Debe	Haber
1110	INVENTARIO		<b>2,300,000.00</b>	
1110.01.42	Frijoles	2,300,000.00		
1101	EFFECTIVO EN CAJA			2,300,000.00
1101.01	Caja General	2,300,000.00		
			<b>2,300,000.00</b>	<b>2,300,000.00</b>
Elaborado por: _____ Revisado por: _____ Autorizado por: _____				



**AGROFINANCIERA "Nuevo Amanecer"**

Dirección: Bramadero, Condega

Cel:82695250



**COMPROBANTE DE DIARIO**

Comp. No.	Descripción del Comprobante:			Fecha
017	Registrando venta de granos básicos para el primer semestre del año 2019			01/06/2019
Código	Nombre de la cuenta	Parcial	Debe	Haber
1101	EFFECTIVO EN CAJA		<b>2,560,000.00</b>	
1101.01	Caja General	2,560,000.00		
5101	COSTOS DE VENTAS		2,300,000.00	
5101.01	Costo de venta de productos agricolas	2,300,000.00		
1102	INVENTARIO			2,300,000.00
1102.01	Frijoles	2,300,000.00		
1102.01.01	VENTAS			2,560,000.00
1102.02	Ventas al contado	2,560,000.00		
			<b>4,860,000.00</b>	<b>4,860,000.00</b>
Elaborado por: _____ Revisado por: _____ Autorizado por: _____				



**AGROFINANCIERA "Nuevo Amanecer"**

Dirección: Bramadero, Condega

Cel:82695250



**COMPROBANTE DE DIARIO**

Comp. No.	Descripción del Comprobante:			Fecha
018	Registrando compras de granos básicos para el primer semestre del año 2019			01/06/2019
Código	Nombre de la cuenta	Parcial	Debe	Haber
1110	INVENTARIO		<b>2,300,000.00</b>	
1110.01.42	Frijoles	2,300,000.00		
1101	EFFECTIVO EN CAJA			2,300,000.00
1101.01	Caja General	2,300,000.00		
			<b>2,300,000.00</b>	<b>2,300,000.00</b>
Elaborado por: _____ Revisado por: _____ Autorizado por: _____				



**AGROFINANCIERA "Nuevo Amanecer"**

Dirección: Bramadero, Condega

Cel:82695250



**COMPROBANTE DE DIARIO**

Comp. No.	Descripción del Comprobante:			Fecha
019	Registrando venta de granos Básicos en el primer semestre del año 2019			01/06/2019
Código	Nombre de la cuenta	Parcial	Debe	Haber
1101	EFFECTIVO EN CAJA		<b>2,800,000.00</b>	
1101.01	Caja General	2,800,000.00		
5101	COSTOS DE VENTAS		2,300,000.00	
5105.01	Costo de venta de productos agricolas	2,300,000.00		
1102	INVENTARIO			2,300,000.00
1102.01	Frijoles	2,300,000.00		
1102.01.01	VENTAS			2,800,000.00
1102.02	Ventas al contado	2,800,000.00		
			<b>5,100,000.00</b>	<b>5,100,000.00</b>
Elaborado por: _____ Revisado por: _____ Autorizado por: _____				



**AGROFINANCIERA "Nuevo Amanecer"**

Dirección: Bramadero, Condega

Cel:82695250



**COMPROBANTE DE DIARIO**

Comp. No.	Descripción del Comprobante:		Fecha
020	Registrando compras de granos básicos para el primer semestre del año 2019.		01/06/2019
Código	Nombre de la cuenta	Parcial	Debe Haber
1110	INVENTARIO		<b>2,300,000.00</b>
1110.45	Frijoles	2,300,000.00	
1101	EFFECTIVO EN CAJA		2,300,000.00
1101.01	Caja General	2,300,000.00	
			<b>2,300,000.00</b> <b>2,300,000.00</b>
Elaborado por: _____ Revisado por: _____ Autorizado por: _____			

Aquí se registran las diferentes compras de granos básicos que se realizaron durante el ciclo de cosecha. **Ver anexo 4**



**AGROFINANCIERA "Nuevo Amanecer"**

Dirección: Bramadero, Condega

Cel:82695250



**COMPROBANTE DE DIARIO**

Comp. No.	Descripción del Comprobante:			Fecha
021	Registrando venta de granos Básicos en el primer semestre del año 2019.			01/06/2019
Código	Nombre de la cuenta	Parcial	Debe	Haber
1101	EFFECTIVO EN CAJA		<b>2,250,000.00</b>	
1101.01	Caja General	2,250,000.00		
5101	COSTOS DE VENTAS		2,300,000.00	
5101.01	Costo de venta de productos agricolas	2,300,000.00		
1102	INVENTARIO			2,300,000.00
1102.01	Frijoles	2,300,000.00		
1102.01.01	VENTAS			2,250,000.00
1102.02	Ventas al contado	2,250,000.00		
			<b>4,550,000.00</b>	<b>4,550,000.00</b>
Elaborado por: _____ Revisado por: _____ Autorizado por: _____				

Se registraron todas las ventas de granos básicos de las compras que el propietario hizo a los clientes sin quedar nada en inventario. **Ver anexo 14**



## AGROFINANCIERA "Nuevo Amanecer"

Dirección: Bramadero, Condega

Cel:82695250



### COMPROBANTE DE DIARIO

Comp. No.	Descripción del Comprobante:			Fecha
021	Registrando la cancelación del Crédito a los clientes de Agrofinanciera Nuevo Amanecer en el primer Semestre del año 2019			01/06/2019
Código	Nombre de la cuenta	Parcial	Debe	Haber
1110	INVENTARIO		<b>666,016.00</b>	
1110.01.42	Frijoles	<b>666,016.00</b>		
1103	CLIENTES			<b>666,016.00</b>
1103.01	Abel Matute	<b>25,700.00</b>		
1103.02	Abner Zeledón Mairena	<b>14,500.00</b>		
1103.03	Adán Alanís	<b>10,540.00</b>		
1103.04	Alonzo Olivas	<b>1,266.00</b>		
1103.05	Ángel Gonzales	<b>11,720.00</b>		
1103.06	Angel Palacio	<b>3,840.00</b>		
1103.07	Axel Antonio Vilches Salgado	<b>5,217.00</b>		
1103.08	Byron Olivas	<b>6,985.00</b>		
1103.09	Cristian Gonzales	<b>25,130.00</b>		
1103.1	Daniel Olivas	<b>1,400.00</b>		
1103.11	Darling Cruz	<b>1,630.00</b>		
1103.12	Darwin Olivas	<b>285.00</b>		
1103.13	Darwin Picado	<b>1,600.00</b>		
1103.14	Denis Matey	<b>3,100.00</b>		
1103.15	Deylin Picado	<b>6,220.00</b>		
1103.16	Edis Rivas	<b>30,400.00</b>		
1103.17	Eliar Picado	<b>10,090.00</b>		
1103.18	Eliú Olivas Ríos	<b>600.00</b>		
1103.19	Enrique Olivas	<b>1,240.00</b>		
1103.2	Ezequiel Matute	<b>5,660.00</b>		
1103.21	Ezequiel Talavera	<b>700.00</b>		
1103.22	Florentino Centeno	10,125.00		
1103.23	Genaro Llenes	3,730.00		

1103.68	Rafael Rizo	3,840.00		
1103.69	Ricardo Rivas	8,520.00		
1103.7	Roberto Alanís	8,270.00		
1103.71	Santo Magdalena Centeno	2,675.00		
1103.72	Santo Noé Centeno	8,810.00		
1103.73	Santo Siles	9,870.00		
1103.74	Valerio Rivas	26,250.00		
1103.76	Vicente Rizo	29,840.00		
1103.77	Walter Rizo	4,340.00		
1103.78	Wilfredo Matute	3,620.00		
			<b>666,016.00</b>	<b>666,016.00</b>
Elaborado por: _____ Revisado por: _____ Autorizado por: _____				

Registrando el abono o cancelación de las cuentas generadas para el cultivo de granos básicos y abonadas con su cosecha. (Frijol)





## AGROFINANCIERA "Nuevo Amanecer"

Dirección: Bramadero, Condega

Cel:82695250



### COMPROBANTE DE DIARIO

Comp. No.	Descripción del Comprobante:			Fecha
022	Cancelación de cuentas por cobrar de los clientes de Agrofinanciera Nuevo Amanecer en el primer semestre del año 2019.			01/06/2019
Código	Nombre de la cuenta	Parcial	Debe	Haber
1110	INVENTARIO		158,450.00	
1110.01.42	Frijoles	121,000.00		
1106	INTERESES POR COBRAR			18,725.00
1106.01	Intereses por cobrar-Cliente	18,725.00		
<b>1105</b>	<b>CUENTAS Y DOCUMENTOS POR COBRAR</b>			<b>139,725.00</b>
1103.09	Cristian Gonzales	1,100.00		
1103.11	Darling Cruz	2,300.00		
1103.12	Darwin Olivas	14,050.00		
1103.13	Darwin Picado	1,025.00		
1103.14	Denis Matey	14,100.00		
1103.15	Deylin Picado	75.00		
1103.17	Eliar Picado	1,650.00		
1103.18	Eliú Olivas Ríos	1,150.00		
1103.22	Florentino Centeno	350.00		
1103.24	Gerardo Josué Hernández	2,000.00		
1103.25	Holman Velázquez Cruz	3,400.00		
1103.27	Irbis Matey	600.00		
1103.28	Isaí Hernández	1,400.00		
1103.32	Jairo Herrera	1,200.00		
1103.34	Jesús Picado	13,700.00		
1103.35	Jesús Velázquez	2,850.00		
1103.38	Joel Olivas	1,000.00		
1103.40	Joel Rizo	2,000.00		
1103.43	José Lino Centeno	2,300.00		
1103.45	José Mendoza	200.00		
1103.46	Julio Peralta	1,800.00		
1103.47	Junerlin Cruz	1,600.00		

1103.48	Jymi Antonio Rizo	600.00		
1103.54	Marcos Siles	2,725.00		
1103.55	Marlon Rivas	28,650.00		
1103.56	Marlon Siles	2,250.00		
1103.57	Marvin Gómez	1,000.00		
1103.58	Merlín Catalina	1,100.00		
1103.61	Noel Gonzales	1,150.00		
1103.62	Noel Picado	2,100.00		
1103.63	Obed Alanís	6,600.00		
1103.64	Omar Centeno Cruz	6,000.00		
1103.68	Rafael Rizo	500.00		
1103.69	Ricardo Rivas	12,350.00		
1103.73	Santo Siles	2,400.00		
1103.74	Valerio Rivas	2,450.00		
			<b>158,450.00</b>	<b>158,450.00</b>
Elaborado por: _____ Revisado por: _____ Autorizado por: _____				

Aquí se refleja la cancelación de todas las cuentas de efectivo que estaban pendientes, con granos básicos (Frijol)



**AGROFINANCIERA "Nuevo Amanecer"**

Dirección: Bramadero, Condega

Cel:82695250



**COMPROBANTE DE DIARIO**

Comp. No.	Descripción del Comprobante:			Fecha
023	Registrando venta de granos básicos que los clientes entregaron para saldar o abonar sus cuentas de insumos y efectivo que se les otorgo en el credito en el primer semestre del año 2019			01/06/2019
Código	Nombre de la cuenta	Parcial	Debe	Haber
1101	EFFECTIVO EN CAJA		<b>1,006,272.00</b>	
1101.01	Caja General	1,006,272.00		
5101	COSTOS DE VENTAS		214,072.50	
5101.01	Costo de venta de productos agricolas	214,072.50		
1102	INVENTARIO			214,072.50
1102.01	Frijoles	214,072.50		
1102.01.01	VENTAS			1,006,272.00
1102.02	Ventas al contado	1,006,272.00		
			<b>1,220,344.50</b>	<b>1,220,344.50</b>
Elaborado por: _____ Revisado por: _____ Autorizado por: _____				

Registrando la venta del frijol que se recibió a cuenta de cancelación de las deudas contraídas en la cosecha. **Ver anexo 4**

### **6.3. Resultados financieros y contables del diseño e implementación del sistema contable para la empresa “Nuevo amanecer**

La Implementación de un sistema contable para los procedimientos operativos de la empresa NUEVO AMANECER brinda propuestas para optimizar el tiempo, recursos físicos y humanos a través de procedimientos aplicados a las actividades que se desempeñan diariamente en cada área de la Empresa..

La Empresa tiene como compromiso la calidad hacia el cliente tanto interno como externo, ya que se debe de trabajar con calidad, en las actividades diarias perfectamente realizadas y que favorezcan el desempeño de todo el personal, la organización en general y que los clientes estén satisfechos porque son ellos los que califican el servicio de acuerdo con sus necesidades y expectativas.

Cabe resaltar que Primeramente se realizó un trabajo de consolidado con todas las existencias que habían en bodega hasta la fecha para ello fue necesario apoyarse de los auxiliares de almacén en ayuda de las facturas de compra a los diferentes proveedores.

Seguidamente se realizó un detalle de las ventas que se efectuaron a través de las facturas y de esta manera todas las ventas efectuadas durante el semestre. Acá se elaboraron las salidas de bodegas debido a que todos los productos que salían para la venta venían de bodega y es necesario dejar un soporte por su salida.

En cuanto al costo de los servicios es un poco más complejo. En este caso el pago de la mano de obra se realiza de acuerdo con el trabajo que se realiza en ese tiempo.

Además es preciso mencionar que se iniciaron a aplicar los controles de asistencia de los trabajadores, y a través de estos se realizó una nómina salarial y como la presente investigación encuentra que no existe una afiliación al INSS.

A partir de esta información se procedió a trabajar en lo que fue la implementación del sistema lo cual mejoro lo que es la situación financiera debido a que el propietario comenzó a ver sus finanzas de una perspectiva diferente viendo que como estaban funcionando verdaderamente sus interés económicos ya que el solo daba crédito esperaba que le pagaran y no se cercioraba de los montos que van pendiente que si obtenía ganancia, el también observo que al sacarle detalladamente sus movimientos hay clientes que no cancelan sus deudas anteriores sino que quedan debiendo aún más.

Una vez implementado el Sistema Contable que le ha sido diseñado a Mipyme Nuevo Amanecer a fin de dar respuesta de manera concreta al tema general se procede a

determinar los efectos resultantes de dicha actividad, los que han sido clasificados según afectaciones dentro de la entidad.

### **6.3.1. Efectos Contables.**

- Control pleno de las operaciones de entidad, a través del registro ordenado de las actividades que se realizan en la Mipyme.
- Resguardo de los activos y recursos tanto monetarios como materiales.
- Permite soportar correctamente cada una de las transacciones dadas durante el periodo contable.
- Conocimiento preciso del valor de activo fijo de la entidad por medio del cálculo de la depreciación de los mismos, así como el valor cuentas de clientes que se estiman irre recuperables.
- Manejo de la existencia exacta de cada artículo de almacén y la rotación del mismo durante el periodo contable.
- Determinación de las utilidades reales del negocio y el reconocimiento y deducción de los costos y gastos generados por las operaciones.
- Generación de estados financieros

### **6.3.2. Efectos Financieros.**

- Genera una tendencia más sólida de negocio en marcha.
- En base a la información financiera suministrada por el sistema contable permite conocer a detalle el grado de liquidez de la empresa.
- Se mide con facilidad el grado de cuentas por cobrar de la Mipyme Nuevo Amanecer.
- Permite medir con facilidad el crecimiento económico experimentado por la entidad con relación a otros periodos, de igual modo se podrá conocer la rentabilidad real de la misma.

En este trabajo se crearon formatos básicos y sencillos para que los colaboradores de la empresa pudieran comprender la manera de llevar un sistema contable,

El propietario de la Mipyme Nuevo Amanecer decidió adoptar el sistema y ponerlo a prueba para así conocer los resultados Financieros y Contables por lo que el presente trabajo le servirá de base muy importante en su negocio pues el mismo comprobó los beneficios que le brinda al utilizar el sistema

- ✓ Conocer la utilidad del periodo
- ✓ Conocer a detalle el costo del servicio brindado
- ✓ Conocer qué servicio brindado se produce mayores ingresos
- ✓ Realizar un control de entradas y salidas de inventario de bodega
- ✓ Mejorar la organización y funciones del personal de la empresa

- ✓ Realizar pago a los trabajadores dejando de soporte las planillas de trabajo.

Los estados de resultados que se dieron después de implementar el sistema contable que se muestra que hay una utilidad favorable en la empresa después de terminado el ciclo de crédito.

ESTADO DE RESULTADO DeI 30 DE JULIO DEL 2019

Ventas Netas		13,124,412.00
Menos: Costos De Ventas		11,178,792.50
Utilidad Bruta		1,945,619.50
Menos: Gastos Operativo		730388.25
Gastos De venta	679988.25	
Gastos De Admon	50400	
Utilidad De Operaciòn		1215231.25
Mas Otro Ingresos		
Utilidad antes de impuesto		1215231.25
IR anual		
Utilidad Neta		1215231.25

Elaborado

Revisado

Autorizado

BALANCE GENERAL AL 31 DE DICIEMBRE DEL 2017

Activo		Pasivo	
Efectivo en caja	2,591,935.00		
Efectivo en banco		Proveedores	
Clientes	131,174.00	Gastos acumulados por pagar	
Inventario	658,573.50	Retenciones por pagar	
Total de activo	3,381,682.50	Total de pasivo circulante	
MOBILIARIA Y EQUIPO DE OFICINA		CAPITAL	
Edificio e instalaciones	200,000.00	Aportes al capital	4,061,200.00
Moviliaria y equipo de oficina	78,000.00	Utilidad neta del ejercicio	1,215,231.25
Equipo de oficina	21,300.00		
Equipo rodante	1,641,500.00		
Depreciaciones acumuladas	46,051.25		
Total de activo	1,894,748.75	Total de capital	5,276,431.25
<b>TOTAL DE ACTIVO</b>	<b>5,276,431.25</b>	<b>TOTAL DE PASIVO + CAPITAL</b>	<b>5,276,431.25</b>

Elaborado por \_\_\_\_\_

Revisado por \_\_\_\_\_

Autorizado por \_\_\_\_\_

## VII. CONCLUSIONES

Al haber finalizado la investigación se concluye que:

- ✓ La situación contable en la Mipyme Nuevo Amanecer presenta debilidades y ausencia en sus controles internos y contables, con respecto al inventario , pago a empleados, control de compras , ventas, de gastos, llevanza de libros contables y algo muy importante que resaltar, es el desconocimiento del costo del servicio brindado y de las utilidades percibidas.
- ✓ El sistema contable diseñados responde a las necesidades encontradas en la Mipyme cubriendo las operaciones contables llevadas a cabo por esta. Incorporando procedimientos operativos, catálogo de cuentas para homogenizar el registro contable, manuales de cuenta .También se incorporó formularios para llevar de forma ordenada las operaciones dadas de forma diaria y los estados financieros para resumir la información contable del período.
- ✓ El sistema diseñado e implementado en la Mipyme Nuevo Amanecer fue de gran utilidad e importancia, aportando grandes beneficios como la determinación del

costo de los servicios de la Mipyme Nuevo Amanecer además de llevar un control claro y ordenado sobre la situación contable y financiera permitió conocer los resultados obtenidos de sus operaciones.

- ✓ Al implementar el sistema contable en la MIPYME “nuevo amanecer” se logrará un mejor control contable que permite saber bien las utilidades para un buen desarrollo financiero del negocio y así permitir tomar buenas decisiones.

## VIII. RECOMENDACIONES

Al propietario de Mipyme Nuevo Amanecer confiar en los beneficios de la aplicación de un sistema contable. Seguir el debido proceso como lo propone el sistema contable para lograr enfrentar las necesidades encontradas al Principio de la investigación.

- ✓ Llevar un registro detallado de todas las actividades o movimientos que se realizan en la Mipyme.
- ✓ Aplicar el sistema contable creado para que mejorar la situación financiera que se tenía antes de crear el sistema, utilizar los formularios planteados para soportar las actividades realizadas y así tener un mayor control de las compras las ventas y el debido reconocimiento, efectos de reclamo y/o devoluciones.
- ✓ La Mipyme Nuevo Amanecer debe elaborar los estados financieros en la empresa en la empresa mensualmente para obtener mejores resultados, de acuerdo a su funcionalidad, y así mismo, información más precisa y confiable al momento que sus clientes deban tomar decisiones financieras razonables para que continúen con sus funciones operando de manera eficiente.



- ✓ Reconocer los gastos con la importancia debida aunque no signifique un desembolso grande de dinero, además llevar por separado los gastos personales del propietario de los gastos que se incurren en la empresa.

## IX. BIBLIOGRAFIA.

Aguirre Urutia, M. L., aguirre Urutia, M. J., & Castellon Pineda, M. A. (2015). *Deteminación de la cituación financiera apartir de la implementación de un sistema contable en aserrío " El azulejo"*.

Alfonzo, R. (Septiembre de 2001). *scribd*. Recuperado el 30 de Julio de 2019, de <https://es.scribd.com/doc/15806438/SISTEMAS-CONTABLES>

Anonimo. (10 de Diciembre de 2016). *legalcloud*. Recuperado el 30 de Junio de 2019, de <http://www.legalcloudmrci.com/index.php?r=articulos/vernoticia&id=481>

Anonimo. (2017). *neuvoo*. Recuperado el 30 de junio de 2019, de <https://neuvoo.es/neuvooPedia/es/contable/>

Anonimo. (11 de Agosto de 2018). *sistemas Nicas*. Recuperado el 30 de Julio de 2019, de <https://www.sistemasnica.com/tipos-de-sistemas-contables/>

Cantú, G. G. (2002). *Contabilidad Financiera* (Tercera ed.). México: No tiene. Recuperado el 11 de Julio de 2019

Cantù, G. G. (2004). *Fundamentos de contabilidad* (Primera ed.). Mèxico: EDAMSA Impresiones,S.A De C.V.

- Cantún, G. G. (1995). *Contabilidad financiera* (Segunda ed.). México: Litográfica Ingramex. Recuperado el 25 de Julio de 2019
- Casani, F., Llorente, A., & Pérez, E. (2009). *Economía de la empresa* (Marcelo Núñez ed.). España: Editex, S.A.,. Recuperado el 13 de Julio de 2019
- Castillo Ramirez, R., & Zelaya Quintero, K. (2013). *Beneficios que aporta el diseño contable a la ferreteria Casa lider para esegundo semestre de año 2013*. Esteli.
- Chiavenato, I. (2004). *Administracion* (Tercera ed.). (L. S. Arévalo, Ed.) Colombia: Sineditorial. Recuperado el Lunes de Julio de 2019
- Cornejo, G. P. (2012). *Proceso contable*. Mexico: Eduardo Durán Valdivieso.
- Frias, I. (2016 de Febrero de 26). *Perspectivas EY Perú*. Recuperado el 20 de Julio de 2019, de <https://perspectivasperu.ey.com/2016/02/26/importancia-control-interno-empresa/>
- Gomèz, G. (11 de Noviembre de 2001). *Gestiopolis*. Recuperado el 30 de Julio de 2019, de <https://www.gestiopolis.com/sistemas-contabilidad/>
- Gómez, N. N. (14 de septiembre de 2012). Recuperado el 9 de Julio de 2019, de <https://es.slideshare.net/natalianunezgoomez1/concepto-e-importancia-de-empresa>
- Guardado, G. (2002). *contabilidad financiero* (Tercera ed.). México: No tiene. Recuperado el 13 de Julio de 2019
- Juan R, W., Susan F, H., & Mark S, B. (2000). *Contabilidad* (Undècima ediciòn ed.). (G. A. Medina, Trad.) Colombia: Quebecor World Bogotà S.A.
- Martinez, C. (2017). *Lifeder.com*. Recuperado el 30 de Julio de 2019, de <https://www.lifeder.com/catalogo-cuentas/>
- Molina, A. d. (19 de Agosto de 2015). *Conoxiònesan*. Recuperado el 30 de Junio de 2019, de <https://www.esan.edu.pe/apuntes-empresariales/2015/08/criterios-miden-situacion-financiera-empresa/>
- Morales, J. S. (1996). *Economía y las empresas* (Segunda ed.). México: Miembro de la Cámara Nacional de la industria Editorial. Recuperado el 13 de Julio de 2019
- Morales, R. R. (21 de Abril de 2017). Recuperado el 9 de Julio de 2019, de <https://www.ealde.es/usuarios-informacion-contable/>
- Munroe, S. (8 de Enero de 2012). *La voz*. Recuperado el 30 de Julio de 2019, de <https://pyme.lavoztx.com/cules-son-los-objetivos-de-un-sistema-de-contabilidad-8003.html>
- Narváez Sánchez, A., & Narváez Ruiz, J. (2005). *conatbilidad I* (Quinta ed.). Managua. Recuperado el Lunes de Julio de 2019

Narváez Sánchez, A., & Narváez Ruiz, J. A. (2009). *Contabilidad II* (Quinta edición ed.). Managua: Litografía Alianza,S.A.

Navarro, J. (10 de 11 de 2015). Recuperado el 24 de 07 de 2019, de <https://www.deustoformacion.com/blog/finanzas/que-es-sistema-contable>

Olivas, H. (Lunes 20 de Octubre de 2019). Diseño e implementacion de sistema contable. (M. J. Cruz, Entrevistador)

Porto, J. P. (Septiembre de 2008). <https://definicion.de/empresa/>. Recuperado el 9 de Julio de 2019

Raffino, M. E. (15 de febrero de 2019). <https://concepto.de/organigrama/>. Recuperado el 9 de Julio de 2019

Rodríguez, C., García, b., & Cárdenas , L. (2015). *Formulación y ecuación de proyectos* (Primera ed.). México: LIMUSA, S .A DE C.V. Recuperado el 23 de Julio de 2019



## X. ANEXOS

# Anexo 1

## UNAN-MANAGUA FACULTAD REGIONAL MULTIDISCIPLINARIA, ESTELI FAREM-ESTELI



UNIVERSIDAD  
NACIONAL  
AUTÓNOMA DE  
NICARAGUA,  
MANAGUA  
UNAN-MANAGUA

### Lic. en contaduría pública finanzas.

#### Guía de Entrevista Dirigida a propietario de la MIPYME “Nuevo Amanecer”

Estimado(a) funcionario(a) de la MIPYME “Nuevo Amanecer”, soy estudiante de Licenciatura en contaduría pública y finanzas en la facultad regional multidisciplinaria FAREM – ESTELI. Actualmente curso la asignatura de investigación aplicada y llegado al tema Implementación de un sistema contable para el control financiero de la MIPYME “nuevo amanecer “de la comunidad El Bramadero del municipio de Condega para el tercer trimestre del año 2019. Por lo que me dirijo a ustedes para solicitar su autorización de comunicarme con usted para poder completar la información, que estoy segura los resultados serán de mucho interés para su empresa.

**Nombre de la MIPYME:** \_\_\_\_\_  
**Nombre del propietario:** \_\_\_\_\_  
**Fecha de la aplicación:** \_\_\_\_\_

#### **Objetivo:**

Describir la situación financiera contable actual de la MIPYME “nuevo amanecer “de la comunidad El Bramadero del municipio de Condega para el tercer trimestre del año 2019.

#### **Preguntas:**

##### **Objetivo 1:**

- 6.4. ¿Cómo empezó a funcionar la empresa?
- 6.5. ¿Qué objetivo se plantó cuando empezó su funcionamiento?

- 6.6. ¿Cuánto tiempo tiene de estar funcionando?
- 6.7. ¿Se cuenta con alguna política para las ventas. Especifique su respuesta?
- 6.8. ¿Se cuenta con el personal suficiente para atender a los clientes?
- 6.9. ¿Existe una sola persona encargada de caja o tiene otras funciones?
- 6.10. ¿Cómo consta si hace falta un artículo en el inventario?
- 6.11. ¿La contabilidad de la empresa está separada de la contabilidad familiar o del propietario. Si la hay como es dicha separación?
- 6.12. ¿Qué control utilizan para los productos que entran y salen de la bodega?
- 6.13. ¿Qué procedimientos se utilizan para la compra de inventarios?
- 6.14. ¿Lleva acabo algún tipo de registro en su negocio? ¿Qué tipo de registro?
- 6.15. ¿Cuenta la empresa con facturas y/o papelería necesaria para realizar sus ventas?
- 6.16. ¿A cuánto asciende el monto de sus compras?
- 6.17. ¿Son al crédito de contado o ambas?
- 6.18. ¿Qué porcentaje es al crédito y que es al contado?
- 6.19. ¿Con que frecuencia realiza abastecimiento de su inventario?
- 6.20. ¿Tiene proveedores establecidos para la adquisición de su inventario?
- 6.21. ¿Sus compras son Nacionales, en el Extranjero o ambas?
- 6.22. ¿De qué manera usted controla su inventario?
- 6.23. ¿A cuánto asciende el monto de sus ventas?
- 6.24. ¿Sus ventas son al contado al crédito o ambas? Explique políticas de crédito.
- 6.25. ¿Tiene establecido un periodo de pago de mercadería a sus clientes? ¿De cuántos días es ese periodo?
- 6.26. ¿Cuentan con un fondo fijo de caja chica. Si lo hay de cuánto es?
- 6.27. ¿Cuál es el producto que más se vende?
- 6.28. ¿Tiene políticas de descuento y rebajas?
- 6.29. ¿Tiene clientes establecidos?
- 6.30. ¿Cuenta usted con financiamiento? Si la respuesta es negativa diga ¿por qué?
- 6.31. ¿Posee una cuenta de banco?
- 6.32. ¿Está legalmente constituido? ¿Qué tipo de pago de impuesto tiene?
- 6.33. ¿Trabajan personas de la misma familia en el negocio? ¿Estas personas reciben un salario como un trabajador más y están en nómina?
- 6.34. ¿Están los trabajadores inscritos en INSS?

- 6.35. ¿Cómo establece la empresa los costos para cada uno de sus productos?
- 6.36. ¿De qué manera se realizan los pagos a los trabajadores de la empresa?
- 6.37. ¿Realizan resúmenes de ventas por día?
- 6.38. Al finalizar las ventas del día ¿Cuál es el seguimiento que se les da a estas?
- 6.39. ¿Qué tipo de documentos se llevan en la empresa para soportar las operaciones?
- 6.40. ¿Existen deudas contraídas por la empresa?
- 6.41. En caso que existan ¿Cuál es el valor total de estas?
- 6.42. ¿De cuánto es el valor de las cuentas por cobrar?
- 6.43. ¿Cuáles son los estados de cuentas bancarias?
- 6.44. ¿Existe documentación legal de camionetas?
- 6.45. ¿Las camionetas son utilizado solo para beneficio de la empresa?
- 6.46. ¿Cómo son reconocidos los gastos de los mantenimientos de las camionetas?
- 6.47. ¿Existe un capital de trabajo del que se pueda disponer para inversiones?
- 6.48. Si existe ¿Cuánto es el monto del mismo?
- 6.49. ¿Cómo hace los productores para pagarle?
- 6.50. ¿Solo este negocio realiza de compra y venta de insumos o realiza otro? ¿Cuál es?
- 6.51. ¿Están vinculados ambos entre sí?
- 6.52. ¿Separa las ganancias que tienen entre ambos?
- 6.53. ¿trabaja con el mismo monto de capital entre ambos negocios?
- 6.54. ¿Con cuántos trabajadores cuenta para estos trabajos?
- 6.55. ¿Son permanente o temporales?
- 6.56. ¿Cuál es el tiempo que trabajan cada uno de ellos?

### **Objetivo:**

Implementar un sistema contable en la MIPYME “nuevo amanecer “de la comunidad El Bramadero del municipio de Condega para el tercer trimestre del año 2019.

1. ¿Sabe usted que es un sistema contable?
2. ¿Conoce las ventajas de la implementación de un sistema contable?
3. ¿Cómo cree que le beneficiaría a su negocio la instalación de un sistema contable?
4. ¿Cree que habría mayor orden en las actividades que desempeña la empresa?
5. ¿Tiene algún conocimiento acerca de sistema contable?

6. ¿Qué piensa acerca de aplicación de sistema contable?
7. ¿Ha recibido usted algún tipo de capacitación acerca de contabilidad y manejo de una microempresa?
8. ¿Estaría dispuesto a implementar un sistema en su microempresa?
9. ¿Cómo cree que sería un sistema contable idóneo para este negocio?
10. ¿Cree que para llevar la contabilidad al día y correctamente se requiere de la implementación de un sistema contable? ¿Porque?
11. ¿Es importante que las empresas posean sistemas contables? ¿Porque?
12. ¿Cuál es su opinión en relación con la cantidad de personal contratado y el número de actividades que deben realizarse? ¿es suficiente?
13. ¿Estaría dispuesto a realizar cambios en la empresa para implementar un sistema contable?
14. ¿Qué espera en general del sistema contable?
15. ¿Qué elementos le gustaría que posea el Sistema Contable?
16. ¿Qué necesidades pretende solventar con el Sistema Contable?
17. ¿Qué información le gustaría que le proporcionara el Sistema Contable?
18. ¿Estaría interesado en una herramienta que controle la venta y la existencia de Inventario?

## Objetivo:

### **Analizar los resultados financieros, contables y administrativos de la implementación del sistema contable para la empresa “Nuevo amanecer”**

1. ¿cree que este sistema vendrá a mejorar su situación en la empresa?
2. ¿Ha verificado que está bien su inventario con la implementación del sistema?
3. ¿Cuánta ganancia perdida ha tenido?
4. ¿Con la implementación del sistema detecto que tuvo pérdidas o ganancias?
5. ¿Cómo siente el control de su dinero con este sistema?
6. ¿Cree que el sistema vino a mejorar o a empeorar su situación?
7. ¿Mantendrá el sistema siempre activo en su empresa?
8. ¿Cree que hay una mejor administración en su empresa?
9. ¿Ahora puede constatar en cualquier momento su situación financiera en la empresa?
10. ¿Comprende su contabilidad a hora con el sistema?



**UNIVERSIDAD NACIONAL AUTÓNOMA DE NICARAGUA, MANAGUA  
UNAN-MANAGUA  
FACULTAD REGIONAL MULTIDISCIPLINARIA, ESTELÍ  
FAREM-ESTELÍ**



UNIVERSIDAD  
NACIONAL  
AUTÓNOMA DE  
NICARAGUA,  
MANAGUA  
UNAN-MANAGUA

**Lic. en contaduría pública finanzas.**

Guía de Entrevista Dirigida a propietario de la MIPYME “Nuevo Amanecer”

Estimado(a) funcionario(a) de la MIPYME “Nuevo Amanecer”, soy estudiante de Licenciatura en contaduría pública y finanzas en la facultad regional multidisciplinaria FAREM – ESTELÍ. Actualmente curso la asignatura de investigación aplicada y llegado al tema Implementación de un sistema contable para el control financiero de la MIPYME “nuevo amanecer” de la comunidad El Bramadero del municipio de Condega para el tercer trimestre del año 2019. Por lo que me dirijo a ustedes para solicitar su autorización de comunicarme con usted para poder completar la información, que estoy segura los resultados serán de mucho interés para su empresa.

**Nombre de la MIPYME:** \_\_\_\_\_

**Fecha de la aplicación:** \_\_\_\_\_

**Objetivo:**

Describir la situación financiera contable actual de la MIPYME “nuevo amanecer” de la comunidad El Bramadero del municipio de Condega para el tercer trimestre del año 2019.

### 1) proceso de venta

Factor a observar	Si	No	
Se realiza factura cuando se efectúa una venta			
Se realiza conteo de la venta de artículo al final del día			
Se realiza soporte contable para las ventas			

### 2) Proceso de compra

Factor a observar	Si	No	
Se realiza cotizaciones antes de adquirir mecánica			
como se reciben las compras			
Existe formato que respalde la entrada de mercancía			
Los artículos adquiridos son cotejados con factura de proveedores			
La mercadería se encuentra debidamente protegida ante el deterioro físico.			
Considera que cumple su objetivo de venta			

### 3) Atención al cliente

Factor a Observar	Si	No	
Los clientes son atendidos con carisma			
Los vendedores tiene conocimientos de los productos existente en inventario			
Se realizan descuentos especiales			
Realizan promociones para llamar la atención de los clientes			
Los vendedores son dinámicos			

## Bosquejos

- I. **Empresa.**
  - a. Definición.
  - b. Importancia.
  - c. Clasificación.
  - d. Característica.
  - e. Situación financiera, contable y administrativa de la empresa.
- II. **Diseño y desarrollo del sistema**
  - a. Control interno
  - b. Catálogo de Cuentas
  - c. Organigrama
  - d. Funciones que debe ser capaz de cumplir un sistema contable.
  - e. Procedimientos para la implementación.
- III. **Sistema Contable**
  - a. Definición
  - b. Características
  - c. Objetivos del sistema contable
  - d. Finalidad del sistema contable
  - e. Tipos de sistemas contable
  - f. Diseño y estructura
- IV. **Contabilidad.**
  - a. Definición de contabilidad.
  - b. Importancia de la contabilidad.
  - c. Usuarios de la Contabilidad.
  - d. Tipos de Contabilidad.
  - e. Procesos contables.
  - f. Estados financieros.

<b>Síntomas</b>	<b>Causa</b>
Carece de estados financieros	Contabilidad formal
Descuido del control de gastos y egresos	Se enfocan en venta y distribución
No hay un control adecuado de caja	Se desconocen las utilidades
No se actualizan los precios	Por falta de control
No se determina la situación actual	Por qué no se cuenta con un sistema
<b>Pronostico</b>	<b>C/P</b>
Desconoce la situación real	Contratar un personal
Desconoce la rentabilidad	Crear un sistema contable
Falta de un orden contable	Medidas de control para garantizar la efectividad
No hay un registro	Implementar un sistema

# Anexo 2







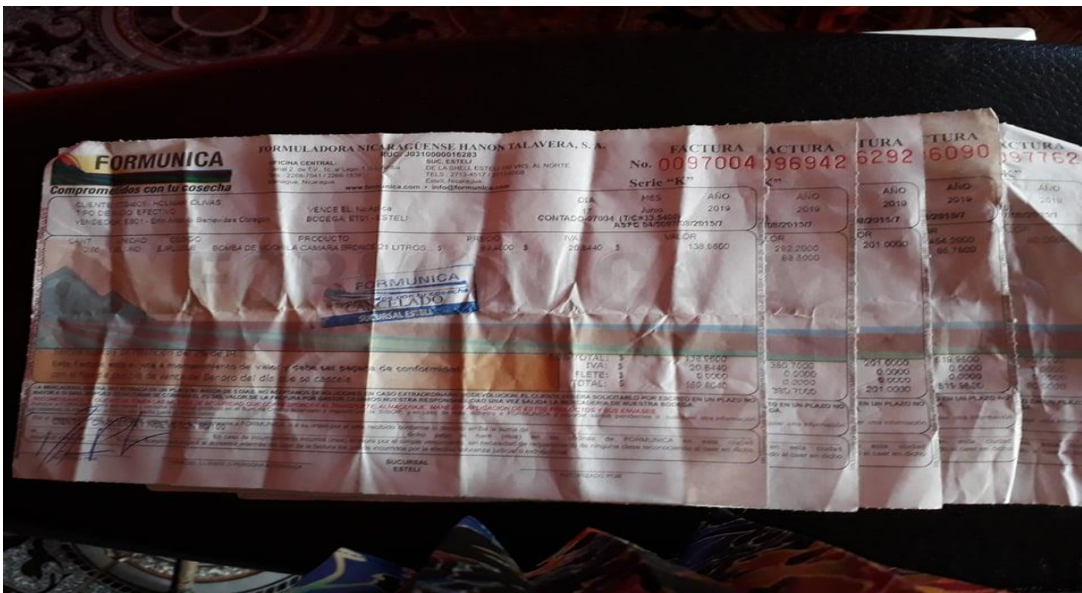





## Anexo 3

<i>AGROFINANCIERA "NUEVO AMANECEER"</i>	
<i>CATÁLOGO DE CUENTAS CONTABLES</i>	
<b>Código Contable</b>	<b>Nombre de la Cuenta</b>
<b>1</b>	<b>ACTIVO</b>
<b>11</b>	<b>ACTIVO CIRCULANTE</b>
<b>1101</b>	<b>EFFECTIVO EN CAJA</b>
1101.01	Caja General
1101.02	Caja Chica
<b>1102</b>	<b>EFFECTIVO EN BANCOS</b>
1102.01	Moneda Nacional
1102.01.01	C/ Banco LA FISE # 1001-126524-9663
1102.02	Moneda extranjera
<b>1103</b>	<b>CLIENTES</b>
1103.01	Abel Matute
1103.02	Abner Zeledón Mairena
1103.03	Adán Alanís
1103.04	Alonzo Olivas
1103.05	Ángel Gonzales
1103.06	Ángel Palacio
1103.07	Axel Antonio Vilches Salgado
1103.08	Byron Olivas
1103.09	Cristian Gonzales
1103.1	Daniel Olivas
1103.11	Darling Cruz
1103.12	Darwin Olivas
1103.13	Darwin Picado
1103.14	Denis Matey
1103.15	Deylin Picado
1103.16	Edis Rivas
1103.17	Eliar Picado
1103.18	Eliú Olivas Ríos
1103.19	Enrique Olivas

1103.2	Ezequiel Matute
1103.21	Ezequiel Talavera
1103.22	Florentino Centeno
1103.23	Genaro Llenes
1103.24	Gerardo Josué Hernández
1103.25	Holman Velázquez Cruz
1103.26	Ifrael Olivas
1103.27	Irbis Matey
1103.28	Isaí Hernández
1103.29	Isaías Peralta
1103.3	Isidro Palacio
1103.31	Jaime Picado
1103.32	Jairo Herrera
1103.33	Javier Arteta
1103.34	Jesús Picado
1103.35	Jesús Velázquez
1103.36	Joaquín Ponce
1103.37	Joel Llenes
1103.38	Joel Olivas
1103.39	Joel Peralta
1103.4	Joel Rizo
1103.41	José Ángel Palacio
1103.42	José Carlos Espinoza
1103.43	José Lino Centeno
1103.44	José Matey
1103.45	José Mendoza
1103.46	Julio Peralta
1103.47	Junerlin Cruz
1103.48	Jymi Antonio Rizo
1103.49	Luis Antonio Molina
1103.5	Luis Rivas Pavías
1103.51	Manuel Centeno
1103.52	Marcial Picado
1103.53	Marcial Velázquez
1103.54	Marcos Siles
1103.55	Marlon Rivas
1103.56	Marlon Siles
1103.57	Marvin Gómez
1103.58	Merlín Catalina

1103.59	Miguel Canales Arteta
1103.6	Miguel Ponce
1103.61	Noel Gonzales
1103.62	Noel Picado
1103.63	Obed Alanís
1103.64	Omar Centeno Cruz
1103.65	Pablo Espinoza
1103.66	Pedro Rugama
1103.67	Rafael Gómez
1103.68	Rafael Rizo
1103.69	Ricardo Rivas
1103.7	Roberto Alanís
1103.71	Santo Magdaleno Centeno
1103.72	Santo Noé Centeno
1103.73	Santo Siles
1103.74	Valerio Rivas
1103.75	Vicente Herrera
1103.76	Vicente Rizo
1103.77	Walter Rizo
1103.78	Wilfredo Matute
1103.79	" AJOV "
<b>1104</b>	<b>PRESTAMOS A EMPLEADOS</b>
<b>1107</b>	<b>DOCUMENTOS POR COBRAR</b>
<b>1108</b>	<b>DEUDORES DIVERSOS</b>
<b>1110</b>	<b>INVENTARIO</b>
1110.01	2-4-D
1110.02	Foliar Plus
1110.03	Ultrafer
1110.04	Metaldehído
1110.05	Helcore
1110.06	Kalex
1110.07	Aceite para motobomba
1110.08	Cloropirifos
1110.09	Dupla
1110.1	Bomba de Mochila

1110.11	Artaxx plus
1110.12	12.30.10
1110.13	Urea
1110.14	Engordador
1110.15	18-46-0
1110.16	Cypermctrina
1110.17	Gramoxone
1110.18	Triazofor
1110.19	Clorotalonil
110.2	Rotabo
1110.21	20-20-20
1110.22	Takre
1110.23	Semevin
1110.24	Abamectina
1110.25	Soluble Pelicano
1110.26	Nitroexten
1110.27	Plástico
1110.28	Calcio Boro
1110.29	Mancocep
1110.3	Herbalade
1110.31	Himidatrin
1110.32	Malatión
1110.33	Glifosato
1110.34	Maíz
1110.35	Frijol semilla
1110.36	Semilla de pasto
1110.37	Carbendacin
1110.38	Prophit
1110.39	Takre
1110.43	Cloropirifos
1110.44	20-00-60
1110.45	Frijoles
<b>1104</b>	<b>ESTIMACION DE CUENTAS INCOBRABLES</b>
1104.01	Cuentas por cobrar clientes
<b>1105</b>	<b>CUENTAS Y DOCUMENTOS POR COBRAR</b>
1105.01	Cuentas por cobrar – clientes
1105.02	Documentos por cobrar

1105.03	Cuentas por cobrar a Empleados
1106	INTERESES POR COBRAR
1106.01	Intereses por cobrar-Cliente
<b>1112</b>	<b>IMPUESTOS PAGADOS POR ANTICIPADO</b>
1112.01	Anticipo de IR
1112.02	IVA Acreditable
1112.03	IR sobre ventas 2%
1112.04	Impuesto municipal S/
<b>12</b>	<b>ACTIVO FIJO</b>
<b>1201</b>	<b>EDIFICIOS E INSTALACIONES</b>
1201.01	Edificios e Instalaciones.
1201.02	Terreno
<b>1202</b>	<b>MOBILIARIO Y EQUIPO DE OFICINA</b>
1202.01	MOBILIARIO
1202.01.01	Despolvadora
1202.01.02	Pulidora
1202.01.03	Basculas Electrónicas
1202.01.04	Escritorios
1202.01.05	Sillas
1202.01.06	Archivadoras
<b>1203</b>	<b>EQUIPO DE OFICINA</b>
1202.02.01	Calculadoras
1202.02.02	Planta Telefónica
1202.02.03	Computadoras
1202.02.04	papelería y útiles de oficina
1202.02.05	Impresoras
<b>1204</b>	<b>EQUIPO RODANTE</b>
1204.01	De reparto
<b>1206</b>	<b>DEPRECIACIÓN ACUMULADA</b>
1206.01	De edificios e instalaciones.
1206.02	De mobiliario
1206.03	De equipo de oficina

1206.04	De equipo rodante
<b>13</b>	<b>ACTIVO DIFERIDO</b>
<b>1301</b>	<b>GASTOS PAGADOS POR ANTICIPADO</b>
1301.01	Anticipo IR
1301.02	Impuesto al Valor Agregado 15% (Acreditable)
1301.03	IR sobre ventas 2%
1301.04	Rentas pagadas por Anticipado
1301.05	Papelería y útiles de oficina
<b>2</b>	<b>PASIVO</b>
<b>21</b>	<b>PASIVO CIRCULANTE</b>
<b>2101</b>	<b>PROVEEDORES</b>
<b>2101.01</b>	<b>NACIONALES</b>
2101.01.01	Formunica
2101.01.02	RAMAC
2101.01.03	AGROCENTER
<b>2102</b>	<b>ACREEDORES DIVERSOS</b>
<b>2105</b>	<b>GASTOS ACUMULADOS POR PAGAR</b>
2105.01	Sueldos y Salarios
2105.02	INSS Patronal
2105.03	Inatec
2105.04	Aguinaldo
2105.05	Indemnización
2105.06	Vacaciones
2105.07	Agua Potable
2105.08	Energía Eléctrica
2105.09	Telefonía
<b>2106</b>	<b>RETENCIONES POR PAGAR</b>
2106.01	INSS laboral
2106.02	IR sobre sueldos
2106.03	IR sobre compras de bienes y servicios 2%
2106.04	IR Servicios Profesionales 10%
2106.06	Otros
<b>2108</b>	<b>IMPUESTOS POR PAGAR</b>

2108.01	IR anual
2108.02	Impuesto municipal sobre ingresos
2108.03	Anticipo IR
2108.04	Impuesto por limpieza
2108.05	Impuesto al Valor Agregado 15% por pagar
<b>2110</b>	<b>DOCUMENTOS POR PAGAR</b>
<b>2111</b>	<b>INTERESES POR PAGAR</b>
<b>22</b>	<b>PASIVO A LARGO PLAZO</b>
<b>2201</b>	<b>PRESTAMOS BANCARIOS POR PAGAR</b>
2201.01	Banco de la Producción
<b>3</b>	<b>CAPITAL</b>
<b>31</b>	<b>PATRIMONIO</b>
<b>3101</b>	<b>APORTES DE CAPITAL</b>
3101.01	Holman Aristeo Olivas Zeledón
<b>3102</b>	<b>RESERVA LEGAL</b>
3102.01	Reserva Legal
<b>3106</b>	<b>AJUSTE A RESULTADOS</b>
3106.01	De períodos anteriores
<b>3110</b>	<b>RESULTADOS DEL EJERCICIO</b>
3110.01	Utilidad o Pérdida del Período
<b>4</b>	<b>INGRESOS</b>
<b>41</b>	<b>ORDINARIOS</b>
<b>4101</b>	<b>VENTAS</b>
4101.01	Ventas Crédito
4101.02	Ventas al contado
<b>4102</b>	<b>PRODUCTOS FINANCIEROS</b>
4102.01	Intereses ganados
4102.02	Descuentos recibidos
<b>4103</b>	<b>OTROS INGRESOS</b>

4103.01	Sobrante en caja
4103.02	Utilidad en venta de activos
4103.03	Diversos
<b>5</b>	<b>EGRESOS</b>
<b>51</b>	<b>COSTOS Y GASTOS</b>
<b>5101</b>	<b>COSTOS DE VENTAS</b>
5101.01	Costo de venta de insumos agrícolas
5101.02	Costo de venta de productos agrícolas
<b>5105</b>	<b>GASTOS DE VENTA</b>
5105.01	Agua potable
5105.02	Aguinaldo
5105.03	Años de servicio
5105.04	Artículos de Limpieza
5105.05	Atenciones al personal
5105.06	Publicidad
5105.07	Combustible y lubricantes
5105.08	Comisiones Ganadas
5105.09	Daños en mercaderías
5105.10	Depreciaciones
5105.11	Energía Eléctrica
5105.12	Gastos de mercancía en consignación
5105.13	Honorarios profesionales
5105.14	Horas Extras
5105.15	Impuestos municipales
5105.16	INATEC
5105.17	Incentivos
5105.18	Indemnización
5105.19	INSS Patronal
5105.20	Limpieza pública
5105.21	Mantenimiento de edificio e instalaciones
5105.22	Mantenimiento de equipo rodante
5105.23	Mantenimiento mobiliarios y equipos
5105.24	Papelería y útiles de oficina
5105.25	Rentas
5105.26	Sueldos
5105.27	Telefonía
5105.28	Transportes y Fletes



5105.29	Vacaciones
5105.30	Viáticos
5105.31	Utensilios para Empaque
<b>5106</b>	<b>GASTOS DE ADMINISTRACIÓN</b>
5106.01	Agua potable
5106.02	Aguinaldo
5106.03	Años de servicio
5106.04	Atenciones al personal
5106.05	Bonificaciones a Clientes
5106.06	Combustible y lubricantes
5106.07	Daños en mercaderías
5106.08	Depreciaciones
5106.09	Energía Eléctrica
5106.10	Gastos de mercancía en consignación
5106.11	Honorarios profesionales
5106.12	Horas Extras
5106.13	Impuestos municipales
5106.14	INATEC
5106.15	INSS Patronal
5106.16	Incentivos
5106.17	Indemnización
5106.18	Limpieza pública
5106.19	Mantenimiento de edificio e instalaciones
5106.20	Mantenimiento de equipo rodante
5106.21	Mantenimiento mobiliarios y equipos
5106.22	Papelería y útiles de oficina
5106.23	Rentas
5106.24	Sueldos
5106.25	Telefonía
5106.26	Transportes y Fletes
5106.27	Vacaciones
5106.28	Viáticos
5106.29	Artículos de Limpieza
<b>5107</b>	<b>GASTOS FINANCIEROS</b>
5107.01	Intereses pagados
5107.02	Comisiones pagadas
5107.03	Pérdida cambiaria

5107.04	Impresión de Chequera
5107.05	Multa por Cheque sin Suficientes Fondos
<b>5108</b>	<b>OTROS GASTOS</b>
5108.01	Pérdidas en caja
5108.02	Pérdida en venta de activos
5108.05	Diversos

# Anexo 4



**AGROFINANCIERA "Nuevo Amanecer"**

Dirección: Bramadero, Condega

Prop. Holman Olivas Zeledón

**Factura N° 001**



Fecha 25 / Junio /2019

Cliente Abel Matute

Dirección Los Rodeos

Cel:82695250

Credito

Contado

Codigo	Cant	Descripción	P. Unit	TOTAL
1110.01.12	6	12-30-10	1100	6600
1110.01.18	24	Gramoxone	200	4800
1110.01.31	2	Herbalade	170	340
1110.01.05	1	Helcore	300	300
1110.01.05	4	Helcore	300	1200
1110.01.09	2	Dupla	320	640
1110.01.05	10	Helcore	300	3000
1110.01.13	1	Urea	1000	1000
1110.01.09	4	Dupla	320	1280
1110.01.05	1	Helcore	300	300
1110.01.09	2	Dupla	320	640
1110.01.32	1	Himidatrin	300	300
1110.01.35	10	Marandu	500	5000
1110.01.24	1	Semevin	300	300
TOTAL				25700

Recibe conforme

Entrega conforme



**AGROFINANCIERA "Nuevo Amanecer"**

Dirección: Bramadero, Condega

Prop. Holman Olivas Zeledón

**Factura N° 002**



Fecha / Junio /2019

Cliente Abner Zeledón Mairena

Dirección El Tule

Cel:82695250

Credito

Contado

1110.01.18	2	Gramoxone	200	400
1110.01.12	1	12-30-10	1100	1100
1110.01.20	1	Clorotalonil	320	320
1110.01.17	1	Cypermctrina	320	320
1110.01.18	1	Gramoxone	200	200
1110.17	1	Dupla	320	320
1110.01.13	4	Dupla	320	1280
1110.01.20	4	Urea	1000	4000
1110.01.34	11	Glisfosato	160	1760
TOTAL				14500

Recibe conforme



**AGROFINANCIERA "Nuevo Amanecer"**

Dirección: Bramadero, Condega

Prop. Holman Olivas Zeledón

**Factura N° 003**

Fecha / Junio /2019

Cliente Adán Alanís

Dirección El Rodedo

Cel:82695250

Credito

Contado



Codigo	Cant	Descripción	P. Unit	TOTAL
1110.01.12	6	12-30-10	1100	6600
1206.01	6	Glisfosato	160	960
1110.01.01	1	2-4-D	180	180
1110.01.17	1	Cypermctrina	320	320
1110.01.05	4	Helcore	300	1200
1110.01.09	4	Dupla	320	1280
TOTAL				10540

Recibe conforme



**AGROFINANCIERA "Nuevo Amanecer"**

Dirección: Bramadero, Condega

Prop. Holman Olivas Zeledón

**Factura N° 004**

Fecha / Junio /2019

Cliente Alonzo Olivas





Dirección ElBramadero Cel:82695250

Credito  Contado

Codigo	Cant	Descripción	P. Unit	TOTAL
1110.01.16	1	18-46-0	1200	1200
1110.01.13	1	Urea	1000	1000
1110.01.34	1	Glisfosato	160	160
1110.01.19	1	Cypermetrina	320	320
1105.03	1	Triazofor	320	320
1110.01.36		Frijol semilla	250	750
TOTAL				3750

Recibe conforme



**AGROFINANCIERA "Nuevo Amanecer"**

Dirección: Bramadero, Condega

Prop. Holman Olivas Zeledón

**Factura N° 005**



Fecha          / Junio /2019

Cliente Ángel Gonzales

Dirección El gamalote Cel:82695250

Credito  Contado

Codigo	Cant	Descripción	P. Unit	TOTAL
1110.01.12	4	12-30-10	1100	4400
1110.01.13	3	Urea	1000	3000
1110.01.34	7	Glisfosato	160	1120
1110.01.18	4	Gramoxone	200	800
1110.01.01	2	2-4-D	180	360
1110.01.30	2	Mancocep	200	400
1110.01.19	1	Triazofor	320	320
1110.01.17	1	Cypermetrina	320	320
1110.01.05	2	Helcore	300	600
1110.01.18	2	Gramoxone	200	400
TOTAL				11720

Recibe conforme

Entrega conforme





**AGROFINANCIERA "Nuevo Amanecer"**

Dirección: Bramadero, Condega

Prop. Holman Olivas Zeledón

**Factura N° 006**



Fecha                      / Junio /2019

Cliente                      Angel Palacio

Dirección                      El Bramadero

Cel:82695250

Credito

Contado

Codigo	Cant	Descripción	P. Unit	TOTAL
1110.01.13	2	Urea	1000	2000
1110.01.34	4	Glisfosato	160	640
1110.01.18	1	Gramoxone	200	200
1110.01.37	2	Semilla de pasto	500	1000
TOTAL				3840

Recibe conforme

Entrega conforme



**AGROFINANCIERA "Nuevo Amanecer"**

Dirección: Bramadero, Condega

Prop. Holman Olivas Zeledón

**Factura N° 007**



Fecha                      / Junio /2019

Cliente                      Axel Antonio Vilches Salgado

Dirección                      El Rodeo

Cel:82695250

Credito

Contado

Codigo	Cant	Descripción	P. Unit	TOTAL
		Pendiente de postrera		2500
1110.01.34	1	Glisfosato	160	160
1110.01.21	3	Rotabo	210	630
1110.01.01	1	2-4-D	180	180
1110.01.17	1	Cypermetrina	320	320
1110.01.18	1	Gramoxone	200	200
1110.01.12	3	12-30-10	1100	3300
1110.01.13	2	Urea	1000	2000
1110.01.04	1	Metaldehido	120	120



1110.01.22	1	20-20-20	170	170
1110.01.05	3	Helcore	300	900
1110.01.17	1	Cypermctrina	320	320
1110.01.03	1	Ultrafer	160	160
1110.01.18	5	Gramoxone	200	1000
TOTAL				11960

Recibe conforme

Entrega conforme



**AGROFINANCIERA "Nuevo Amanecer"**

Dirección: Bramadero, Condega

Prop. Holman Olivas Zeledón

**Factura N° 008**



Fecha / Junio /2019

Cliente Byron Olivas

Dirección El Bramadero

Cel:82695250

Credito  Contado

Codigo	Cant	Descripción	P. Unit	TOTAL
1110.01.34	3	Glifosato	160	480
1110.01.01	1	2-4-D	180	180
1110.01.18	1	Gramoxone	200	200
1110.01.12	2	12-30-10	1100	2200
1110.01.17	1	Cypermctrina	320	320
1110.01.04	2	Metaldehido	120	240
1110.01.36	2	Frijol de semilla	250	500
1110.01.18	1	Gramoxone	200	200
1110.01.05	1	Helcore	300	300
1110.01.35	1	Maiz	700	700
1110.01.18	1	Gramoxone	200	200
1110.01.29	1	Calciboro	320	320
1110.01.05	1	Helcore	300	300
1110.01.05	1	Helcore	300	300
1110.01.13	25	Lb Urea	11	275
TOTAL				6715

Recibe conforme

Entrega conforme



**AGROFINANCIERA "Nuevo Amanecer"**

Dirección: Bramadero, Condega

Prop. Holman Olivas Zeledón

**Factura N° 009**



Fecha / Junio /2019

Cliente Cristian Gonzales

Dirección El Gamalote

Cel:82695250

Credito

Contado

Codigo	Cant	Descripción	P. Unit	TOTAL
1110.01.12	8	12-30-10	1100	8800
1110.01.27	4	Nitroesten	1000	4000
1110.01.21	5	Rotabo	210	1050
1110.01.17	1	Cypermetrina	320	320
1110.01.21	8	Rotabo	210	1680
1110.01.24	2	Semevin	300	600
1110.01.19	1	Triazofor	320	320
1110.01.17	1	Cypermetrina	320	320
1110.01.09	2	Dupla	320	640
1110.01.05	2	Helcore	300	600
1110.01.18	2	Gramoxone	200	400
1110.01.05	2	Helcore	300	600
1110.01.25	3	Abamectina	200	600
1110.01.09	5	Dupla	320	1600
1110.01.09	3	Dupla	320	960
1110.01.18	1	Gramoxone	200	200
1110.01.09	1	Dupla	320	320
1110.01.20	1	Clorotalonil	320	320
1110.01.05	1	Helcore	300	300
1110.01.25	2	Abamectina	200	400
		Efectivo	1000	1100
		TOTAL		25130

Recibe conforme

Entrega conforme



**AGROFINANCIERA "Nuevo Amanecer"**

Dirección: Bramadero, Condega

Prop. Holman Olivas Zeledón

**Factura N° 010**



Fecha                      / Junio /2019

Cliente Daniel Olivas

Dirección El Bramadero

Cel:82695250

Credito

Contado

Código	Cant	Descripción	P. Unit	TOTAL
1110.01.35	1	Maíz	700	700
1110.01.35	1	Maíz	700	700
TOTAL				1400

Recibe conforme

Entrega conforme



**AGROFINANCIERA "Nuevo Amanecer"**

Dirección: Bramadero, Condega

Prop. Holman Olivas Zeledón

**Factura N° 011**



Fecha                      / Junio /2019

Cliente Darling Cruz

Dirección El Tule

Cel:82695250

Crédito

Contado

Código	Cant	Descripción	P. Unit	TOTAL
		Efectivo	2000	2300
1110.01.09	4	Dupla	320	1280
1110.01.35		Maíz		350
TOTAL				3930

Recibe conforme

Entrega conforme



**AGROFINANCIERA "Nuevo Amanecer"**

Dirección: Bramadero, Condega

Prop. Holman Olivas Zeledón

**Factura N° 012**



Fecha                      / Junio /2019

Cliente Darwin Olivas

Dirección El Bramadero

Cel:82695250

Crédito

Contado

Código	Cant	Descripción	P. Unit	TOTAL
1110.01.36	3	Frijol de semilla	250	750
		Efectivo	1000	1150
1110.01.07		Aceite para motobomba	125	125
		Efectivo	1250	1250
1110.01.09	2	Dupla	320	640
1110.01.35	1	Maíz	700	700
		Efectivo	2000	8000
1110.01.11		Artax plus	750	750
		Efectivo	1920	3000
1110.01.38	8	Yardas de plástico	40	320
		Efectivo	195	650
TOTAL				17335

Recibe conforme

Entrega conforme



**AGROFINANCIERA "Nuevo Amanecer"**

Dirección: Bramadero, Condega

Prop. Holman Olivas Zeledón

**Factura N° 013**



Fecha                      / Junio /2019

Cliente Darwin Picado

Dirección El Gamalote

Cel:82695250

Crédito

Contado

Código	Cant	Descripción	P. Unit	TOTAL
		Pendiente de postrera		1870
1110.01.12	1	12-30-10	1100	1100
		Efectivo		75
1110.01.36	2	Frijol de semilla	250	500
		Efectivo		950
TOTAL				4495

Recibe conforme

Entrega conforme



**AGROFINANCIERA "Nuevo Amanecer"**

Dirección: Bramadero, Condega

Prop. Holman Olivas Zeledón

**Factura N° 014**



Fecha                      / Junio /2019  
 Cliente Denis Matey  
 Dirección Darayli

Cel:82695250

Crédito  Contado

Código	Cant	Descripción	P. Unit	TOTAL
1110.01.04	10	Metaldehído	100	1000
		Efectivo	6000	7000
1110.01.02	5	Foliar Plus	180	900
		Efectivo	5000	5500
1110.01.05	4	Helcore	300	1200
		Efectivo	2000	2100
		Efectivo		5000
TOTAL				22700

Recibe conforme

Entrega conforme





**AGROFINANCIERA "Nuevo Amanecer"**

Dirección: Bramadero, Condega

Prop. Holman Olivas Zeledón

**Factura N° 015**



Fecha / Junio /2019

Cliente Deylin Picado

Dirección El Gamalote

Cel:82695250

Crédito

Contado

Código	Cant	Descripción	P. Unit	TOTAL
1110.01.16	1	18-46-0	1200	1200
1110.01.12	3	12-30-10	1100	3300
1110.01.18	1	Gramoxone	200	200
1110.01.39	1	Carbendacin	320	320
1110.01.05	4	Helcore	300	1200
TOTAL				6220

Recibe conforme

Entrega conforme



**AGROFINANCIERA "Nuevo Amanecer"**

Dirección: Bramadero, Condega

Prop. Holman Olivas Zeledón

**Factura N° 016**



Fecha / Junio /2019

Cliente Edis Rivas

Dirección

Cel:82695250

Crédito

Contado

Código	Cant	Descripción	P. Unit	TOTAL
1110.01.12	14	12-30-10	1100	15400
1110.01.13	15	Urea	1000	15000

TOTAL 30400

Recibe conforme

Entrega conforme



**AGROFINANCIERA "Nuevo Amanecer"**

Dirección: Bramadero, Condega  
Prop. Holman Olivas Zeledón

**Factura N° 017**



Fecha / Junio /2019  
Cliente E liar Picado  
Dirección El Gamalote

Cel:82695250

Crédito  Contado

Código	Cant	Descripción	P. Unit	TOTAL
1110.01.36	1	Semilla de frijol	1000	2000
1110.01.36	3	Semilla de frijol	500	1000
1110.01.17	1	Cypermetrina	320	320
1110.01.34	3	Glifosato	160	480
1110.01.16	1	18-46-0	1200	1200
1110.01.31	1	Herbalade	170	170
1110.01.13	3	Urea	1000	3000
1110.01.05	2	Helcore	300	600
1110.01.17	1	Cypermetrina	320	320
1110.01.18	1	Gramoxone	200	200
1110.01.38	20	Yardas de plástico	40	800
		Efectivo	1500	1650
			TOTAL	11740

Recibe conforme

Entrega conforme





**AGROFINANCIERA "Nuevo Amanecer"**

Dirección: Bramadero, Condega

Prop. Holman Olivas Zeledón

**Factura N° 018**



Fecha / Junio /2019

Cliente Eliú Olivas Ríos

Dirección El Bramadero

Cel:82695250

Crédito

Contado

Código	Cant	Descripción	P. Unit	TOTAL
1110.01.36		Semilla de Frijol	300	600
		Efectivo	1000	1150
TOTAL				1750

Recibe conforme

Entrega conforme



**AGROFINANCIERA "Nuevo Amanecer"**

Dirección: Bramadero, Condega

Prop. Holman Olivas Zeledón

**Factura N° 019**



Fecha / Junio /2019

Cliente Enrique Olivas

Dirección El Bramadero

Cel:82695250

Crédito

Contado

Código	Cant	Descripción	P. Unit	TOTAL
1110.01.17	1	Cypermtrina	320	320
1110.01.34	2	Glifosato	160	320
1110.01.18	1	Gramoxone	200	200
1110.01.18	2	Gramoxone	200	400

TOTAL 1240

Recibe conforme

Entrega conforme



**AGROFINANCIERA "Nuevo Amanecer"**

Dirección: Bramadero, Condega  
Prop. Holman Olivas Zeledón

**Factura N° 020**



Fecha / Junio /2019

Cliente Ezequiel Matute

Dirección Los Rodeos

Cel:82695250

Crédito

Contado

Código	Cant	Descripción	P. Unit	TOTAL
1110.01.17	2	Cypermtrina	320	640
1110.01.39	2	Carbendacin	320	640
1110.01.03	2	Ultrafer	160	320
1110.01.30	1	Mancocep	200	200
1110.01.05	2	Helcore	300	600
1110.01.17	1	Cypermtrina	320	320
1110.01.39	1	Carbendacin	320	320
1110.01.05	1	Helcore	300	300
1110.01.02	1	Foliar Plus	180	180
1110.01.18	2	Gramoxone	200	400
1110.01.20	2	Clorotalonil	320	640
1110.01.25	3	Abamectina	200	600
1110.01.15	2	Engordador	170	340
1110.01.03	1	Ultrafer	160	160
TOTAL				5660

Recibe conforme

Entrega conforme





## AGROFINANCIERA "Nuevo Amanecer"

Dirección: Bramadero, Condega

Prop. Holman Olivas Zeledón

Factura N° 021



Fecha / Junio /2019

Cliente Ezequiel Talavera

Dirección El Bramadero

Cel:82695250

Crédito

Contado

Código	Cant	Descripción	P. Unit	TOTAL
1110.01.34	2	Glifosato	160	320
1110.01.01	1	2-4-D	180	180
1110.01.18	1	Gramoxone	200	200
1110.01.34	1	Glifosato	160	160
1110.01.16	1	18-46-0	1200	1200
1110.01.12	1	12-30-10	1100	1100
1110.01.19	1	Trazador	320	320
1110.01.13	1	Urea	1000	1000
TOTAL				4480

Recibe conforme

Entrega conforme



## AGROFINANCIERA "Nuevo Amanecer"

Dirección: Bramadero, Condega

Prop. Holman Olivas Zeledón

Factura N° 022



Fecha .

Cliente Florentino Centeno

Dirección El Gamalote

Cel:82695250

Crédito

Contado

Código	Cant	Descripción	P. Unit	TOTAL
1110.01.34	5	Glifosato	160	800
1110.01.12	1	12-30-10	1100	1100
1110.01.13	1	Urea	1000	1000
1110.01.36		Semilla de frijoles	1000	2000
1110.01.17	1	Cypermctrina	320	320
1110.01.05	2	Helcore	300	600
1110.01.18	2	Gramoxone	200	400
1110.01.09	2	Dupla	300	600
1110.01.38	3	Yardas de plástico	35	105
1110.01.36		Frijol	750	1500
1110.01.11	1	artaxx Plus	750	1500
1110.01.25	1	Abamectina	200	200
		Efectivo	300	350
TOTAL				10475

Recibe conforme

Entrega conforme



**AGROFINANCIERA "Nuevo Amanecer"**

Dirección: Bramadero, Condega

Prop. Holman Olivas Zeledón

**Factura N° 023**



Fecha / Junio /2019

Cliente Genaro Llenes

Dirección San Andrés

Cel:82695250

Crédito  Contado

Código	Cant	Descripción	P. Unit	TOTAL
		Pendiente de postrera		4000
1110.01.12	1	12-30-10	1100	1100
1110.01.34	7	Glifosato	160	1120
1110.01.01	2	2-4-D	180	360
1110.01.17	1	Cypermctrina	320	320
1110.01.18	2	Gramoxone	200	400

1110.01.03	2	Ultrafer	160	320
1110.01.09	4	Dupla	320	1280
1110.01.12	2	12-30-10	1100	2200
TOTAL				11100

Recibe conforme

Entrega conforme



**AGROFINANCIERA "Nuevo Amanecer"**

Dirección: Bramadero, Condega  
Prop. Holman Olivas Zeledón

**Factura N° 024**

Fecha          / Junio /2019  
 Cliente Gerardo Josué Hernández  
 Dirección El Bramadero

Cel:82695250

Crédito  Contado



Código	Cant	Descripción	P. Unit	TOTAL
1110.01.34	2	Glifosato	160	320
1110.01.01	1	2-4-D	180	180
		Efectivo		2000
TOTAL				2500

Recibe conforme

Entrega conforme



**AGROFINANCIERA "Nuevo Amanecer"**

Dirección: Bramadero, Condega  
Prop. Holman Olivas Zeledón

**Factura N° 025.**

Fecha          / Junio /2019





Cliente Holman Velázquez Cruz  
 Dirección Las Valonas Cel:82695250  
 Crédito  Contado

Código	Cant	Descripción	P. Unit	TOTAL
1110.01.34	7	Glifosato	160	1120
1110.01.01	2	2-4-D	180	360
1110.01.02	3	Foliar plus	180	540
1110.01.03	3	Ultrafer	160	480
1110.01.17	1	Cypermetrina	320	320
1110.01.40	1	Propic	900	900
1110.01.13	1	Urea	1000	1000
1110.01.18	6	Gramoxone	200	1200
1110.01.16	2	18-46-0	1200	2400
1110.01.09	2	Dupla	320	640
1110.01.25	3	Abamectina	200	600
1110.01.09	1	Dupla	320	320
1110.01.15	1	Engordador	170	170
		Efectivo	500	600
		Efectivo	2500	2800
		TOTAL		13450

Recibe conforme

Entrega conforme



**AGROFINANCIERA "Nuevo Amanecer"**

Dirección: Bramadero, Condega

Prop. Holman Olivas Zeledón

**Factura N° 026**



Fecha          / Junio /2019  
 Cliente Ifrael Olivas  
 Dirección El Bramadero Cel:82695250  
 Crédito  Contado

Código	Cant	Descripción	P. Unit	TOTAL
1110.01.09	2	Duplas	320	640



1110.01.11	1	Artaxx Plus	700	700
1110.01.18	1	Gramoxone	200	200
1110.01.39	1	Carbendacin	320	320
1110.01.05	4	Helcore	300	1200
1110.01.16	95	Lb de 18-46-0	12	1140
TOTAL				4200

Recibe conforme

Entrega conforme



**AGROFINANCIERA "Nuevo Amanecer"**

Dirección: Bramadero, Condega  
Prop. Holman Olivas Zeledón

**Factura N° 027**



Fecha          / Junio /2019  
 Cliente Irbis Matey  
 Dirección Los Rodeos

Cel:82695250

Crédito  Contado

Código	Cant	Descripción	P. Unit	TOTAL
		Efectivo	1500	1800
1110.01.17	1	Cypermtrina	320	320
1110.01.19	1	Triazofor	320	320
1110.01.03	1	Ultrafer	160	160
1110.01.16	2	18-46-0	1200	2400
1110.01.18	1	Gramoxone	200	200
2 1110.01.09	2	Dupla	320	640
1110.01.18	3	Gramoxone	200	600
1110.01.03	1	Ultrafer	160	160
1110.01.04	1	Metaldehído	100	100
1110.01.18	2	Gramoxone	200	400
		Efectivo	500	600
TOTAL				7700

Recibe conforme

Entrega conforme



**AGROFINANCIERA "Nuevo Amanecer"**

Dirección: Bramadero, Condega  
Prop. Holman Olivas Zeledón

**Factura N° 028**



Fecha / Junio /2019

Cliente Isaí Hernández

Dirección El Bramadero

Cel:82695250

Crédito

Contado

Código	Cant	Descripción	P. Unit	TOTAL
		Efectivo	1000	1200
1110.01.16	1	18-46-0	1200	1200
1110.01.34	1	Glifosato	160	160
1110.01.09	3	Duplas	320	960
1110.01.09	1	Duplas	320	320
1110.01.06	1	Kalex	450	450
		Efectivo		200
1110.01.26	1	Soluble Pelicano	2400	2400
1110.01.12	1	12-30-10	1100	1100
TOTAL				7990

Recibe conforme

Entrega conforme



**AGROFINANCIERA "Nuevo Amanecer"**

Dirección: Bramadero, Condega  
Prop. Holman Olivas Zeledón

**Factura N° 029**



Fecha / Junio /2019

Cliente Isaías Peralta

Dirección Darayli

Cel:82695250

Crédito

Contado



Código	Cant	Descripción	P. Unit	TOTAL
		Pendiente de postrera		4000
TOTAL				4000

Recibe conforme

Entrega conforme



**AGROFINANCIERA "Nuevo Amanecer"**

Dirección: Bramadero, Condega  
Prop. Holman Olivas Zeledón

**Factura N° 030**



Fecha                      / Junio /2019  
 Cliente Isidro Palacio  
 Dirección El Gamalote

Cel:82695250

Crédito  Contado

Código	Cant	Descripción	P. Unit	TOTAL
1110.01.12	9	12-30-10	1100	9900
1110.01.13	9	Urea	1000	9000
1110.01.21	12	Rotaba	210	2520
TOTAL				21420

Recibe conforme

Entrega conforme



**AGROFINANCIERA "Nuevo Amanecer"**

Dirección: Bramadero, Condega  
Prop. Holman Olivas Zeledón

**Factura N° 031**



Fecha                      / Junio /2019  
 Cliente Jaime Picado  
 Dirección El Gamalote

Cel:82695250

Crédito  Contado

Código	Cant	Descripción	P. Unit	TOTAL
		Pendiente de postrera		1650
TOTAL				1650

Recibe conforme

Entrega conforme



**AGROFINANCIERA "Nuevo Amanecer"**

Dirección: Bramadero, Condega

Prop. Holman Olivas Zeledón

**Factura N° 032**



Fecha                      / Junio /2019

Cliente Jairo Herrera

Dirección El Gamalote

Cel:82695250

Crédito

Contado

Código	Cant	Descripción	P. Unit	TOTAL
1110.01.13	2	Urea	1000	2000
1110.01.34	2	Glifosato	160	320
1110.01.36		Semilla de Frijol	1000	2000
1110.01.17	1	Cypermtrina	320	320
1110.01.05	3	Helcore	300	900
1110.01.09	2	Dupla	320	640
1110.01.18	1	Gramoxone	200	200
1110.01.02	1	Foliar plus	180	180
1110.01.05	2	Helcore	300	600
1110.01.03	1	Ultrafer	160	160
1110.01.17	1	Cypermtrina	320	320
		Efectivo	500	600
1110.01.18	1	Gramoxone	200	200
		Efectivo	500	600
1110.01.18	1	Gramoxone	200	200
1110.01.25	2	Abamectina	200	400
TOTAL				9640

Recibe conforme

Entrega conforme



**AGROFINANCIERA "Nuevo Amanecer"**

Dirección: Bramadero, Condega

Prop. Holman Olivas Zeledón

**Factura N° 033**



Fecha / Junio /2019

Cliente Javier Arteta

Dirección Los Planes

Cel:82695250

Crédito

Contado

Código	Cant	Descripción	P. Unit	TOTAL
1110.01.19	2	Triazofor	320	640
1110.01.25	3	Carbendacin	320	960
1110.01.03	3	Ultrafer	160	480
1110.01.18	5	Gramoxone	200	1000
1110.01.01	1	2-4-D	180	180
1110.01.34	1	Glifosato	160	160
1110.01.18	1	Gramoxone	200	200
1110.01.41	1	Takre	450	450
1110.01.18	2	Gramoxone	200	400
TOTAL				4470

Recibe conforme

Entrega conforme



**AGROFINANCIERA "Nuevo Amanecer"**

Dirección: Bramadero, Condega

Prop. Holman Olivas Zeledón

**Factura N° 034**



Fecha / Junio /2019

Cliente Jesús Picado

Dirección El Gamalote

Cel:82695250

Crédito

Contado

Código	Cant	Descripción	P. Unit	TOTAL
1110.01.12	4	12-30-10	1100	4400
1110.01.16	1	18-46-0	1200	1200
1110.01.18	1	Gramoxone	200	200
1110.01.03	4	Ultrafer	150	600
1110.01.39	2	Carbendacin	320	640
1110.01.05	1	Helcore	300	300
1110.01.12	1	12-30-10	1100	1100
1110.01.09	5	Dupla	320	1600
1110.01.19	1	Triazofor	320	320
1110.01.05	2	Helcore	300	600
1110.01.03	2	Ultrafer	160	320
1110.01.18	1	Gramoxone	200	200
		Efectivo	5000	6500
		Efectivo	4000	4400
		Efectivo	2500	2800
TOTAL				25180

Recibe conforme

Entrega conforme



**AGROFINANCIERA "Nuevo Amanecer"**

Dirección: Bramadero, Condega

Prop. Holman Olivas Zeledón

**Factura N° 035**



Fecha                      / Junio /2019

Cliente Jesús Velázquez

Dirección Las Valonas

Cel:82695250

Crédito

Contado

Código	Cant	Descripción	P. Unit	TOTAL
1110.01.02	5	Foliar plus	180	900
1110.01.40	1	propic	900	900
1110.01.12	4	12-30-10	1100	4400
1110.01.18	6	Gramoxone	200	1200
1110.01.25	2	Abamectina	200	400
1110.01.37	6	semillas de pasto	500	3000
1110.01.24	1	Semevin	300	300
1110.01.13	4	Urea	1000	4000
1110.01.34	6	Glifosato	160	960
		Efectivo	1000	1150
		Efectivo	1000	1100
		Efectivo	600	600
TOTAL				18910

Recibe conforme

Entrega conforme



**AGROFINANCIERA "Nuevo Amanecer"**

Dirección: Bramadero, Condega

Prop. Holman Olivas Zeledón

**Factura N° 036**



Fecha                      / Junio /2019

Cliente Joaquín Ponce

Dirección El Bramadero

Cel:82695250

Crédito  Contado

Código	Cant	Descripción	P. Unit	TOTAL
		Pendiente de postrera	5060	5060
TOTAL				5060

Recibe conforme

Entrega conforme





**AGROFINANCIERA "Nuevo Amanecer"**

Dirección: Bramadero, Condega

Prop. Holman Olivas Zeledón

**Factura N° 037**



Fecha / Junio /2019

Cliente Joel Llenes

Dirección San Andrés

Cel:82695250

Crédito

Contado

Código	Cant	Descripción	P. Unit	TOTAL
1110.01.34	4	Glifosato	160	640
1110.01.17	1	Cypermtrina	320	320
1110.01.09	3	Dupla	320	960
1110.01.01	1	2-4-D	180	180
1110.01.12	4	12-30-10	1100	4400
1110.01.30	1	Mancocep	200	200
1110.01.13	1	Urea	1000	1000
1110.01.03	1	Ultrafer	160	160
TOTAL				7860

Recibe conforme

Entrega conforme



**AGROFINANCIERA "Nuevo Amanecer"**

Dirección: Bramadero, Condega

Prop. Holman Olivas Zeledón

**Factura N° 038**



Fecha / Junio /2019

Cliente Joel Olivas

Dirección El Bramadero

Cel:82695250

Crédito

Contado



Código	Cant	Descripción	P. Unit	TOTAL
1110.01.36		Semilla de frijol	1250	2250
		Efectivo		1000
TOTAL				3250

Recibe conforme

Entrega conforme



**AGROFINANCIERA "Nuevo Amanecer"**

Dirección: Bramadero, Condega

Prop. Holman Olivas Zeledón

**Factura N° 039**



Fecha / Junio /2019

Cliente Joel Peralta

Dirección Darayli

Cel:82695250

Crédito

Contado

Código	Cant	Descripción	P. Unit	TOTAL
		Pendiente de postrera		4000
1110.01.12	1	12-30-10	1100	1100
1110.01.13	1	Urea	1000	1000
1110.01.34	1	Glifosato	160	160
1110.01.18	2	Gramoxone	200	400
1110.01.17	1	Cypermtrina	320	320
1110.01.05	1	Helcore	300	300
1110.01.18	2	Gramoxone	200	400
1110.01.06	1	Kalex	450	450
1110.01.18	2	Gramoxone	200	400
1110.01.05	1	Helcore	300	300
1110.01.18	2	Gramoxone	200	400
1110.01.17	1	Cypermtrina	320	320
TOTAL				9550

Recibe conforme

Entrega conforme



**AGROFINANCIERA "Nuevo Amanecer"**

Dirección: Bramadero, Condega

Prop. Holman Olivas Zeledón

**Factura N° 040**



Fecha                      / Junio /2019

Cliente                      Joel Rizo

Dirección                      El Gamalote

Cel:82695250

Crédito

Contado

Código	Cant	Descripción	P. Unit	TOTAL
		Efectivo		2000
TOTAL				2000

Recibe conforme

Entrega conforme



**AGROFINANCIERA "Nuevo Amanecer"**

Dirección: Bramadero, Condega

Prop. Holman Olivas Zeledón

**Factura N° 041**



Fecha                      / Junio /2019

Cliente                      José Ángel Palacio

Dirección                      El Gamalote

Cel:82695250

Crédito

Contado

Código	Cant	Descripción	P. Unit	TOTAL
1110.01.13	2	Urea	1000	2000
1110.01.34	4	Glifosato	160	640
1110.01.18	1	Gramoxone	200	200
1110.01.37	2	Semilla de pasto	500	1000
TOTAL				3840

Recibe conforme

Entrega conforme



**AGROFINANCIERA "Nuevo Amanecer"**

Dirección: Bramadero, Condega

Prop. Holman Olivas Zeledón

**Factura N° 042**



Fecha / Junio /2019

Cliente José Carlos Espinoza

Dirección Bramadero

Cel:82695250

Crédito

Contado

Código	Cant	Descripción	P. Unit	TOTAL
1110.01.12	3	12-30-10	1100	3300
1110.01.18	4	Gramoxone	200	800
1110.01.01	2	2-4-D	180	360
1110.01.34	2	Glifosato	160	320
1110.01.16	1	18-46-0	1200	1200
1110.01.09	4	Dupla	320	1280
1110.01.19	1	Triazofor	320	320
1110.01.19	1	Triazofor	320	320
1110.01.18	1	Gramoxone	200	200
1110.01.13	3	Urea	1000	3000
1110.01.15	2	Engordador	170	340
1110.01.20	1	Clorotalonil	320	320
TOTAL				11760

Recibe conforme

Entrega conforme



**AGROFINANCIERA "Nuevo Amanecer"**

Dirección: Bramadero, Condega

Prop. Holman Olivas Zeledón

**Factura N° 043**



Fecha / Junio /2019

Cliente José Lino Centeno

Dirección El Gamalote

Cel:82695250

Crédito

Contado



Código	Cant	Descripción	P. Unit	TOTAL
1110.01.24	2	Semevin	300	600
1110.01.17	5	Cypermtrina	320	1600
1110.01.02	2	Foliar plus	180	360
1110.01.12	1	12-30-10	1100	1100
1110.01.18	3	Gramoxone	200	600
1110.01.34	3	Glifosato	160	480
1110.01.13	1	Urea	1000	1000
1110.01.12	1	12-30-10	1100	1100
1110.01.39	6	Carbendacin	320	1920
1110.01.12	2	12-30-10	1100	2200
1110.01.13	2	Urea	1000	2000
1110.01.02	2	Foliar plus	180	360
1110.01.09	2	Dupla	320	640
1110.01.18	1	Gramoxone	200	200
1110.01.09	4	Dupla	320	1280
1110.01.18	1	Gramoxone	200	200
1110.01.25	2	Abamectina	200	400
1110.01.15	1	Engordador	170	170
		Efectivo	2000	2300
TOTAL				18510

Recibe conforme

Entrega conforme



**AGROFINANCIERA "Nuevo Amanecer"**

Dirección: Bramadero, Condega

Prop. Holman Olivas Zeledón

**Factura N° 044**



Fecha                      / Junio /2019

Cliente José Matey

Dirección El Rodeo

Cel:82695250

Crédito  Contado

Código	Cant	Descripción	P. Unit	TOTAL
1110.01.34	2	Glifosato	160	320
1110.01.01	1	2-4-D	180	180
1110.01.18	1	Gramoxone	200	200
1110.01.18	1	Gramoxone	200	200
1110.01.13	1	Urea	1000	1000

TOTAL 1900

Recibe conforme

Entrega conforme



**AGROFINANCIERA "Nuevo Amanecer"**

Dirección: Bramadero, Condega  
Prop. Holman Olivas Zeledón

**Factura N° 045**



Fecha                      / Junio /2019

Cliente José Mendoza

Dirección El Gamalote

Cel:82695250

Crédito

Contado

Código	Cant	Descripción	P. Unit	TOTAL
1110.01.34	4	Glifosato	160	640
1110.01.01	4	2-4-D	180	720
1110.01.34	8	Glifosato	160	1280
1110.01.16	2	18-46-0	1200	2400
1110.01.13	3	Urea	1000	3000
		Efectivo		200
1110.01.36		Semilla de frijol	1000	2000
TOTAL				10240



**AGROFINANCIERA "Nuevo Amanecer"**

Dirección: Bramadero, Condega  
Prop. Holman Olivas Zeledón

**Factura N° 046**



Fecha                      / Junio /2019

Cliente Julio Peralta

Dirección El Bramadero

Cel:82695250

Crédito

Contado



Código	Cant	Descripción	P. Unit	TOTAL
		Pendiente de postrera		2000
1110.01.36		Semilla de frijol	2000	4000
1110.01.34	4	Glifosato	160	640
1110.01.01	2	2-4-D	180	360
1110.01.18	2	Gramoxone	200	400
1110.01.34	4	Glifosato	160	640
1110.01.12	5	12-30-10	1100	5500
1110.01.13	1	Urea	1000	1000
1110.01.17	1	Cypermtrina	320	320
1110.01.41	2	Takre	450	900
1110.01.17	1	Cypermtrina	320	320
1110.01.19	1	Triazofor	320	320
1110.01.18	2	Gramoxone	200	400
1110.01.05	2	Helcore	300	600
1110.01.15	2	Engordador	170	340
1110.01.18	2	Gramoxone	200	400
1110.01.13	1	Urea	1000	1000
1110.01.23	1	Trake	450	450
1110.01.05	2	Helcore	300	600
1110.01.18	3	Gramoxone	200	600
		Efectivo		1800
TOTAL				22590

Recibe conforme

Entrega conforme



**AGROFINANCIERA "Nuevo Amanecer"**

Dirección: Bramadero, Condega

Prop. Holman Olivas Zeledón

**Factura N° 047**



Fecha                      / Junio /2019

Cliente Junerlin Cruz

Dirección El Bramadero

Cel:82695250

Crédito

Contado



Código	Cant	Descripción	P. Unit	TOTAL
1110.01.13	1	Urea	1000	1000
1110.01.30	1	Mancocep	200	200
1110.01.18	1	Gramoxone	200	200
1110.01.12	1	12-30-10	1100	1100
1110.01.25	1	Abamectina	200	200
		Efectivo		1600
TOTAL				4300

Recibe conforme

Entrega conforme



**AGROFINANCIERA "Nuevo Amanecer"**

Dirección: Bramadero, Condega

Prop. Holman Olivas Zeledón

**Factura N° 048**



Fecha / Junio /2019

Cliente Jymi Antonio Rizo

Dirección El Gamalote

Cel:82695250

Crédito

Contado

Código	Cant	Descripción	P. Unit	TOTAL
1110.01.34	6	Glifosato	160	960
1110.01.18	2	Gramoxone	200	400
1110.01.01	1	2-4-D	180	180
1110.01.12	4	12-30-10	1100	4400
1110.01.18	2	Gramoxone	200	400
1110.01.04	2	Metaldehído	150	300
1110.01.17	2	Cypermctrina	320	640
1110.01.02	2	Foliar plus	180	360
1110.01.39	3	Carbendacin	320	960
1110.01.09	3	Dupla	320	960
1110.01.05	1	Helcore	300	300
1110.01.25	3	Abamectina	200	600
1110.01.04	2	Metaldehído	100	200
1110.01.23	2	Takre	450	900
1110.01.17	1	Cypermctrina	320	320
1110.01.05	1	Helcore	300	300

1110.01.09	3	Dupla	320	960
1110.01.25	2	Abamectina	200	400
1110.01.29	1	Calcio boro	320	320
1110.01.30	1	Mancocep	200	200
1110.01.09	2	Dupla	320	640
1110.01.20	1	Clorotalonil	320	320
1110.01.05	1	Helcore	300	300
1110.01.25	2	Abamectina	200	400
1110.01.30	1	Mancocep	200	200
1110.01.15	1	Engordador	170	170
1110.01.36		Semilla de frijol	2000	4000
		Efectivo	500	600
TOTAL				20690

Recibe conforme

Entrega conforme



**AGROFINANCIERA "Nuevo Amanecer"**

Dirección: Bramadero, Condega

Prop. Holman Olivas Zeledón

**Factura N° 049**



Fecha                      / Junio /2019

Cliente Luis Antonio Molina

Dirección El Bramadero

Cel:82695250

Crédito

Contado

Código	Cant	Descripción	P. Unit	TOTAL
1110.01.34	6	Glifosato	160	960
1110.01.01	3	2-4-D	180	540
1110.01.18	5	Gramoxone	200	1000
1110.01.12	5	12-30-10	1100	5500
1110.01.19	2	Triazofor	320	640
1110.01.34	1	Glifosato	160	160
1110.01.17	1	Cypermtrina	320	320
1110.01.13	2	Urea	1000	2000
1110.01.18	3	Gramoxone	200	600
TOTAL				11720



Recibe conforme

Entrega conforme



**AGROFINANCIERA "Nuevo Amanecer"**

Dirección: Bramadero, Condega

Prop. Holman Olivas Zeledón

**Factura N° 050**



Fecha / Junio /2019

Cliente Luis Rivas Pavías

Dirección Darayli

Cel:82695250

Crédito

Contado

Código	Cant	Descripción	P. Unit	TOTAL
1110.01.34	5	Glifosato	160	800
1110.01.01	2	2-4-D	180	360
1110.01.19	1	Triazofor	320	320
1110.01.34	1	Glifosato	160	160
1110.01.13	1	Urea	1000	1000
1110.01.12	1	12-30-10	1100	1100
TOTAL				3740

Recibe conforme

Entrega conforme



**AGROFINANCIERA "Nuevo Amanecer"**

Dirección: Bramadero, Condega

Prop. Holman Olivas Zeledón

**Factura N° 051**



Fecha / Junio /2019

Cliente Manuel Centeno

Dirección El Gamalote

Cel:82695250

Crédito

Contado

Código	Cant	Descripción	P. Unit	TOTAL
1110.01.12	1	12-30-10	1100	1100
1110.01.13	1	Urea	1000	1000
1110.01.13	1	Urea	1000	1000
1110.01.12	1	12-30-10	1100	1100
TOTAL				4200

Recibe conforme

Entrega conforme



**AGROFINANCIERA "Nuevo Amanecer"**

Dirección: Bramadero, Condega

Prop. Holman Olivas Zeledón

**Factura N° 052**



Fecha / Junio /2019

Cliente Marcial Picado

Dirección El Bramadero

Cel:82695250

Crédito

Contado

Código	Cant	Descripción	P. Unit	TOTAL
0		Pendiente de postrera		11415
1110.01.17	1	Cypermtrina	320	320
1110.01.19	1	Triazofor	320	320
1110.01.39	1	Carbendacin	320	320
1110.01.02	2	Foliar plus	200	400
1110.01.24	2	Takre	450	900
1110.01.18	1	Gramoxone	200	200
1110.01.34	3	Glifosato	160	480
1110.01.13	1	Urea	1000	1000
1110.01.05	1	Helcore	300	300
1110.01.09	3	Dupla	320	960
1110.01.12	1	12-30-10	1100	1100
1110.01.09	2	Dupla	320	640
1110.01.17	2	Cypermtrina	320	640
TOTAL				18995

Recibe conforme

Entrega conforme



**AGROFINANCIERA "Nuevo Amanecer"**

Dirección: Bramadero, Condega

Prop. Holman Olivas Zeledón

**Factura N° 053**



Fecha / Junio /2019

Cliente Marcial Velázquez

Dirección El Gamalote

Cel:82695250

Crédito

Contado

Código	Cant	Descripción	P. Unit	TOTAL
		Pendiente de postrara		3920
1110.01.18	6	Gramoxone	200	1200
1110.01.34	12	Glifosato	160	1920
1110.01.01	2	2-4-D	180	360
1110.01.12	8	12-30-10	1100	8800
1110.01.13	4	urea	1000	4000
1110.01.39	6	Carbendacin	320	1920
1110.01.17	3	Cypermtrina	320	960
1110.01.41	4	Takre	450	1800
1110.01.09	5	Duplas	320	1600
1110.01.11	1	Artaxx plus	750	750
1110.01.18	4	Gramoxone	200	800
1110.01.12	1	12-30-10	1100	1100
TOTAL				29130

Recibe conforme

Entrega conforme



**AGROFINANCIERA "Nuevo Amanecer"**

Dirección: Bramadero, Condega

Prop. Holman Olivas Zeledón

**Factura N° 054**



Fecha / Junio /2019

Cliente Marcos Siles

Dirección Los Rodeos

Cel:82695250

Crédito

Contado



Código	Cant	Descripción	P. Unit	TOTAL
1110.01.12	3	12-30-10	1100	3300
1110.01.13	2	Urea	1000	2000
1110.01.18	9	Gramoxone	200	1800
1110.01.17	3	Cypermctrina	320	960
1110.01.19	3	Triazofor	320	960
1110.01.05	4	Helcore	250	1000
1110.01.20	1	Clorotalonil	320	320
1110.01.06	1	Kalex	450	450
1110.01.03	1	Ultrafer	160	150
1110.01.11	1	Artaxx plus	750	750
1110.01.29	3	Calcio boro	320	960
		Efectivo	2725	2725
TOTAL				15375

Recibe conforme

Entrega conforme



**AGROFINANCIERA "Nuevo Amanecer"**

Dirección: Bramadero, Condega

Prop. Holman Olivas Zeledón

**Factura N° 055**



Fecha         / Junio /2019          
 Cliente         Marlon Rivas          
 Dirección         Los Rodeos        

Cel:82695250

Crédito  Contado

Código	Cant	Descripción	P. Unit	TOTAL
1110.01.13	4	Urea	1000	4000
1110.01.12	2	12-30-10	1100	2200
1110.01.13	1	Urea	1000	1000
1110.01.18	24	Gramoxone	200	4800
1110.01.41	2	Takre	450	900
1110.01.19	1	Triazofor	320	320
1110.01.11	1	Artaxx plus	750	750
1110.01.01	3	2-4-D	180	540
1110.01.10	1	Bomba de mochila	3100	3100
1110.01.41	2	Takre	450	900

1110.01.18	4	Gramoxone	200	800
1110.01.01	1	2-4-D	180	180
		Efectivo		28650
TOTAL				48140

Recibe conforme

Entrega conforme



**AGROFINANCIERA "Nuevo Amanecer"**

Dirección: Bramadero, Condega

Prop. Holman Olivas Zeledón

**Factura N° 056**



Fecha / Junio /2019

Cliente Marlon Siles

Dirección Darayli

Cel:82695250

Crédito

Contado

Código	Cant	Descripción	P. Unit	TOTAL
1110.01.19	2	Triazofor	320	640
1110.01.25	2	Abamectina	200	400
1110.01.18	2	Gramoxone	200	400
1110.01.39	1	Carbendacin	320	320
1110.01.12	2	12-30-10	1100	2200
1110.01.05	1	Helcore	300	300
1110.01.36	2	Frijol de semilla	250	500
1110.01.35	2	Maíz	700	1400
		Efectivo	2000	2250
TOTAL				8410

Recibe conforme

Entrega conforme





**AGROFINANCIERA "Nuevo Amanecer"**

Dirección: Bramadero, Condega

Prop. Holman Olivas Zeledón

**Factura N° 057**



Fecha                      / Junio /2019

Cliente Marvin Gómez

Dirección Darayli

Cel:82695250

Crédito

Contado

Código	Cant	Descripción	P. Unit	TOTAL
1110.01.18	3	Gramoxone	200	600
1110.01.22	1	20-20-20	170	170
1110.01.13	25	Lb Urea	10	250
		Efectivo	1000	1000
TOTAL				2020

Recibe conforme

Entrega conforme



**AGROFINANCIERA "Nuevo Amanecer"**

Dirección: Bramadero, Condega

Prop. Holman Olivas Zeledón

**Factura N° 058**



Fecha                      / Junio /2019

Cliente Merlín Catalina

Dirección El Bramadero

Cel:82695250

Crédito

Contado

Código	Cant	Descripción	P. Unit	TOTAL
1110.01.34	12	Glifosato	160	1920
1110.01.01	2	2-4-D	180	360
1110.01.13	3	Urea	1000	3000
1110.01.12	9	12-30-10	1100	9900
1110.01.28	4	Yardas de plástico	40	160
1110.01.03	2	Ultrafer	150	300
1110.01.36	12	Frijol de semilla	250	3000



1110.01.05	1	Helcore	300	300
1110.01.31	1	Herbalade	170	170
1110.01.33	2	Malatión	170	340
1110.01.23	1	Takre	450	450
1110.01.18	3	Gramoxone	200	600
1110.01.15	2	Engordador	170	340
1110.01.17	1	Cypermtrina	320	320
1110.01.11	1	Artaxx plus	750	750
1110.01.03	1	Ultrafer	160	160
1110.01.09	1	Dupla	320	320
1110.01.35	1	Maíz	700	700
		Efectivo	1000	1100
TOTAL				24190

Recibe conforme

Entrega conforme



**AGROFINANCIERA "Nuevo Amanecer"**

Dirección: Bramadero, Condega

Prop. Holman Olivas Zeledón

**Factura N° 059**



Fecha          / Junio /2019  
 Cliente Miguel Canales Arteta  
 Dirección Darayli

Cel:82695250

Crédito  Contado

Código	Cant	Descripción	P. Unit	TOTAL
1110.01.12	2	12-30-10	1100	2200
1110.01.09	8	Dupla	320	2560
1110.01.34	2	Glifosato	160	320
1110.01.13	1	Urea	1000	1000
1110.01.18	4	Gramoxone	200	800
1110.01.19	3	Triazofor	320	960
1110.01.06	1	Kalex	450	450
1110.01.23	3	Takre	450	1350
1110.01.05	2	Helcore	300	600
1110.01.39	1	Carbendacin	320	320
1110.01.18	3	Gramoxone	200	600
1110.01.08	1	Cloropirifos	450	450
1110.01.05	2	Helcore	300	600
1110.01.18	2	Gramoxone	200	400
1110.01.15	1	Engordador	170	170

TOTAL 12780

Recibe conforme

Entrega conforme



**AGROFINANCIERA "Nuevo Amanecer"**

Dirección: Bramadero, Condega

Prop. Holman Olivas Zeledón

**Factura N° 060**



Fecha / Junio /2019

Cliente Miguel Ponce

Dirección El Bramadero

Cel:82695250

Crédito

Contado

Código	Cant	Descripción	P. Unit	TOTAL
1110.01.34	4	Glifosato	160	640
1110.01.18	2	Gramoxone	180	360
1110.01.34	2	Glifosato	160	320
1110.01.01	1	2-4-D	180	180
1110.01.18	2	Gramoxone	200	400
1110.01.33	1	Malatión	170	170
1110.01.36	2	Frijol de semilla	1000	2000
1110.01.09	2	Dupla	320	640
TOTAL				4710

Recibe conforme

Entrega conforme



**AGROFINANCIERA "Nuevo Amanecer"**

Dirección: Bramadero, Condega

Prop. Holman Olivas Zeledón

**Factura N° 061**



Fecha / Junio /2019

Cliente Noel Gonzales

Dirección El Gamalote

Cel:82695250

Código	Cant	Descripción	P. Unit	TOTAL
1110.01.34	4	Glifosato	160	640
1110.01.18	2	Gramoxone	200	400
1110.01.13	2	Urea	1000	2000
1110.01.12	2	12-30-10	1100	2200
1110.01.01	1	2-4-D	180	180
1110.01.05	1	Helcore	300	300
1110.01.36	2	Frijol de semilla	1000	2000
1110.01.17	1	Cypermtrina	320	320
1110.01.05	1	Helcore	300	300
1110.01.17	1	Cypermtrina	320	320
1110.01.09	2	Dupla	320	640
1110.01.09	2	Dupla	320	640
		Efectivo		1150
TOTAL				11090

Recibe conforme

Entrega conforme



**AGROFINANCIERA "Nuevo Amanecer"**

Dirección: Bramadero, Condega

Prop. Holman Olivas Zeledón

**Factura N° 062**



Fecha / Junio /2019

Cliente Noel Picado

Dirección El Gamalote

Cel:82695250

Crédito  Contado

Código	Cant	Descripción	P. Unit	TOTAL
1110.01.34	10	Glifosato	160	1600
1110.01.01	1	2-4-D	180	180
1110.01.18	10	Gramoxone	200	2000
1110.01.17	3	Cypermtrina	320	960
1110.01.02	4	Foliar Plus	180	720



1110.01.12	4	12-30-10	1100	4400
1110.01.13	1	Urea	1000	1000
1110.01.18	2	Gramoxone	200	400
1110.01.09	1	Dupla	320	320
1110.01.17	1	Cypermotrina	320	320
1110.01.18	2	Gramoxone	200	400
1110.01.09	1	Dupla	450	450
1110.01.23	1	Takre	320	320
1110.01.11	1	Artaxx plus	750	750
1110.01.15	1	Engordador	170	170
		Efectivo		2100
			TOTAL	16090

Recibe conforme

Entrega conforme



**AGROFINANCIERA "Nuevo Amanecer"**

Dirección: Bramadero, Condega  
Prop. Holman Olivas Zeledón

**Factura N° 063**



Fecha          / Junio /2019  
 Cliente Obed Alanís  
 Dirección El Bramadero

Cel:82695250

Crédito  Contado

Código	Cant	Descripción	P. Unit	TOTAL
		Pendiente de primera		6900
1110.01.34	12	Glifosato	160	1920
1110.01.01	2	2-4-D	180	360
1110.01.12	7	12-30-10	1100	7700
1110.01.16	5	18-46-0	1200	6000
1110.01.18	1	Gramoxone	200	200
1110.01.34	2	Glifosato	160	320
1110.01.36	2	Frijol de semilla	1000	2000
1110.01.11	1	Artaxx plus	750	750
1110.01.19	1	Triazofor	320	320
1110.01.12	3	12-30-10	1100	3300
1110.01.18	12	Gramoxone	200	2400

1110.01.05	1	Helcore	300	300
1110.01.03	1	Ultrafer	160	160
1110.01.17	1	Cypermetrina	320	320
1110.01.18	2	Gramoxone	200	400
1110.01.03	2	Ultrafer	160	320
1110.01.09	2	Dupla	320	640
1110.01.13	20	Lb de urea	11	220
1110.01.05	1	Helcore	300	300
1110.01.19	1	Triazofor	320	320
1110.01.25	2	Abamectina	200	400
1110.01.09	2	Dupla	320	640
1110.01.03	3	Ultrafer	160	480
1110.01.05	1	Helcore	300	300
1110.01.18	2	Gramoxone	200	400
1110.01.34	2	Glifosato	160	320
1110.01.09	2	Dupla	320	640
1110.01.13	3	Urea	1000	3000
1110.01.12	1	12-30-10	1100	1100
1110.01.05	2	Helcore	300	600
1110.01.03	3	Ultrafer	160	480
1110.01.25	4	Abamectina	200	800
1110.01.13	3	Urea	1000	3000
1110.01.05	1	Helcore	320	320
		Efectivo		6600
			TOTAL	54230

Recibe conforme

Entrega conforme



**AGROFINANCIERA "Nuevo Amanecer"**

Dirección: Bramadero, Condega

Prop. Holman Olivas Zeledón

**Factura N° 064**



Fecha / Junio /2019

Cliente Omar Centeno Cruz

Dirección El Tule

Cel:82695250

Crédito

Contado

Código	Cant	Descripción	P. Unit	TOTAL
1110.01.10		Bomba Jacto		2900
1110.01.41	1	Takre	450	450
1110.01.03	1	Ultrafer	160	160
1110.01.03	3	Ultrafer	160	480
1110.01.13	10	Lb de urea	11	110
1110.01.41	1	Takre	450	450
1110.01.35	50	Lb de Maíz	7	350
		Efectivo		6000
TOTAL				10900

Recibe conforme

Entrega conforme



**AGROFINANCIERA "Nuevo Amanecer"**

Dirección: Bramadero, Condega

Prop. Holman Olivas Zeledón

**Factura N° 065**



Fecha / Junio /2019

Cliente Pablo Espinoza

Dirección El Bramadero

Cel:82695250

Crédito

Contado

Código	Cant	Descripción	P. Unit	TOTAL
		Pendiente de primera		4700
TOTAL				4700

Recibe conforme

Entrega conforme



**AGROFINANCIERA "Nuevo Amanecer"**

Dirección: Bramadero, Condega

Prop. Holman Olivas Zeledón

**Factura N° 066**



Fecha / Junio /2019

Cliente Pedro Rugama

Dirección El Gamalote

Cel:82695250

Crédito

Contado

Código	Cant	Descripción	P. Unit	TOTAL
1110.01.16	2	18-46-0	1200	2400
1110.01.13	1	Urea	1000	1000
1110.01.34	5	Glifosato	160	800
1110.01.12	1	12-30-10	1100	1100
1110.01.03	1	Ultrafer	160	160
1110.01.39	1	Carbendacin	320	320
1110.01.09	2	Dupla	320	640
1110.01.11	1	Artax plus	750	750
1110.01.17	1	Cypermetrina	320	320
1110.01.25	2	Abamectina	200	400
TOTAL				7890

Recibe conforme

Entrega conforme



**AGROFINANCIERA "Nuevo Amanecer"**

Dirección: Bramadero, Condega

Prop. Holman Olivas Zeledón

**Factura N° 067**



Fecha / Junio /2019

Cliente Rafael Gómez

Dirección Darayli

Cel:82695250

Crédito

Contado

Código	Cant	Descripción	P. Unit	TOTAL
1110.01.05	1	Helcore	300	300
1110.01.12	2	12-30-10	1100	2200
1110.01.34	2	Glifosato	160	320
1110.01.42	1	Cloropirifos	450	450
1110.01.13	2	Urea	1000	2000

1110.01.18	1	Gramoxone	200	200
1110.01.29	1	Calcio boro	320	320
1110.01.01	1	2-4-D	180	180
1110.01.33	1	Malatión	170	170
			TOTAL	6140

Recibe conforme

Entrega conforme



**AGROFINANCIERA "Nuevo Amanecer"**

Dirección: Bramadero, Condega  
Prop. Holman Olivas Zeledón

**Factura N° 068**



Fecha / Junio /2019  
 Cliente Rafael Rizo  
 Dirección El Gamalote

Cel:82695250

Crédito  Contado

Código	Cant	Descripción	P. Unit	TOTAL
		Pendiente de Postrera		2885
1110.01.34	4	Glifosato	160	640
1110.01.12	2	12-30-10	1100	2200
1110.01.13	1	Urea	1000	1000
		Efectivo		500
			TOTAL	7225

Recibe conforme

Entrega conforme



**AGROFINANCIERA "Nuevo Amanecer"**

Dirección: Bramadero, Condega  
Prop. Holman Olivas Zeledón

**Factura N° 069**



Fecha / Junio /2019

Cliente Ricardo Rivas

Dirección El Bramadero

Cel:82695250

Crédito  Contado

Código	Cant	Descripción	P. Unit	TOTAL
1110.01.11	1	Artaxx plus	750	750
1110.01.33	1	Malatión	170	170
1110.01.18	6	Gramoxone	200	1200
1110.01.01	1	2-4-D	180	180
1110.01.09	4	Dupla	320	1280
1110.01.33	1	Malatión	170	170
1110.01.19	1	Triazofor	320	320
1110.01.06	1	Kalex	450	450
1110.01.20	1	Clorotalonil	320	320
1110.01.18	8	Gramoxone	200	1600
1110.01.18	4	Gramoxone	200	800
1110.01.33	1	Malatión	170	170
1110.01.08	1	Cloropirifos	450	450
1110.01.20	1	Clorotalonil	320	320
1110.01.15	2	Engordador	170	340
		Efectivo		12350
TOTAL				20870

Recibe conforme

Entrega conforme



**AGROFINANCIERA "Nuevo Amanecer"**

Dirección: Bramadero, Condega

Prop. Holman Olivas Zeledón

**Factura N° 070**



Fecha / Junio /2019

Cliente Roberto Alanís

Dirección Los Rodeos

Cel:82695250

Crédito  Contado

Código	Cant	Descripción	P. Unit	TOTAL
1110.01.06	1	Kalex	450	450
1110.01.17	1	Cypermctrina	320	320
1110.01.12	5	12-30-10	1100	5500
1110.01.19	1	Triazofor	320	320
1110.01.09	4	Dupla	320	1280
1110.01.04	2	Metaldehído	100	200
1110.01.18	1	Gramoxone	200	200
TOTAL				8270

Recibe conforme

Entrega conforme



**AGROFINANCIERA "Nuevo Amanecer"**

Dirección: Bramadero, Condega

Prop. Holman Olivas Zeledón

**Factura N° 071**



Fecha          / Junio /2019

Cliente Santo Magdalena Centeno

Dirección El Bramadero

Cel:82695250

Crédito  Contado

Código	Cant	Descripción	P. Unit	TOTAL
1110.01.12	2	12-30-10	1100	2200
1110.01.34	1	Glifosato	155	155
1110.01.17	1	Cypermctrina	320	320
TOTAL				2675

Recibe conforme

Entrega conforme



**AGROFINANCIERA "Nuevo Amanecer"**

Dirección: Bramadero, Condega  
Prop. Holman Olivas Zeledón  
**Factura N° 072**



Fecha                      / Junio /2019  
 Cliente Santo Noé Centeno  
 Dirección El Gamalote Cel:82695250

Crédito  Contado

Código	Cant	Descripción	P. Unit	TOTAL
1110.01.34	5	Glifosato	160	800
1110.01.12	1	12-30-10	1100	1100
1110.01.13	1	Urea	1000	1000
1110.01.36		Semilla de frijol		3500
1110.01.05	1	Helcore	300	300
1110.01.18	2	Gramoxone	200	400
1110.01.09	2	Dupla	320	640
1110.01.28	3	Yardas de plástico	40	120
1110.01.11	1	Artaxx Plus	750	750
1110.01.25	1	Abamectina	200	200
TOTAL				8810

Recibe conforme

Entrega conforme



**AGROFINANCIERA "Nuevo Amanecer"**

Dirección: Bramadero, Condega  
Prop. Holman Olivas Zeledón  
**Factura N° 073**



Fecha                      / Junio /2019  
 Cliente Santo Siles  
 Dirección El Bramadero Cel:82695250

Crédito  Contado





Código	Cant	Descripción	P. Unit	TOTAL
1110.01.12	5	12-30-10	1100	5500
1110.01.13	3	Urea	1000	3000
1110.01.20	1	Clorotalonil	320	320
1110.01.06	1	Kalex	450	450
1110.01.05	2	Helcore	300	600
		Efectivo		2400
TOTAL				12270

Recibe conforme

Entrega conforme



**AGROFINANCIERA "Nuevo Amanecer"**

Dirección: Bramadero, Condega

Prop. Holman Olivas Zeledón

**Factura N° 074**



Fecha                      / Junio /2019

Cliente Valerio Rivas

Dirección Los Rodeos

Cel:82695250

Crédito

Contado

Código	Cant	Descripción	P. Unit	TOTAL
1110.01.16	4	18-46-0	1200	4800
1110.01.12	6	12-30-10	1100	6600
#jREF!	1	20-00-60	1200	1200
1110.01.13	2	Urea	1000	2000
1110.01.34	24	Glifosato	160	3840
1110.01.01	4	2-4-D	180	720
1110.01.17	4	Cypermtrina	320	1280
1110.01.01	1	2-4-D	180	180
1110.01.05	4	Helcore	300	1200
1110.01.18	3	Gramoxone	200	600
1110.01.01	1	2-4-D	180	180
1110.01.09	5	Dupla	320	1600
1110.01.18	3	Gramoxone	200	600
1110.01.39	1	Carbendacin	320	320
1110.01.01	1	2-4-D	180	180
1110.01.22	2	20-20-20	170	340
1110.01.03	1	Ultrafer	160	160
1110.01.06	1	Kalex	450	450
		Efectivo		2450



**AGROFINANCIERA "Nuevo Amanecer"**

Dirección: Bramadero, Condega

Prop. Holman Olivas Zeledón

**Factura N° 075**



Fecha                      / Junio /2019

Cliente Vicente Herrera

Dirección El Gamalote

Cel:82695250

Crédito

Contado

Código	Cant	Descripción	P. Unit	TOTAL
		Pendiente de postrera		6500
TOTAL				6500

Recibe conforme

Entrega conforme



**AGROFINANCIERA "Nuevo Amanecer"**

Dirección: Bramadero, Condega

Prop. Holman Olivas Zeledón

**Factura N° 076**



Fecha                      / Junio /2019

Cliente Vicente Rizo

Dirección El Gamalote

Cel:82695250

Crédito

Contado

Código	Cant	Descripción	P. Unit	TOTAL
		Pendiente de postrera		4950
1110.01.12	8	12-30-10	1100	8800
1110.01.34	12	Glifosato	160	1920
1110.01.03	5	Ultrafer	160	800
1110.01.05	2	Helcore	300	600
1110.01.13	2	Urea	1000	2000
1110.01.17	2	Cypermctrina	320	640
1110.01.01	1	2-4-D	180	180
1110.01.18	1	Gramoxone	200	200
1110.01.09	4	Dupla	320	1280
1110.01.04	2	metaldehído	100	200



1110.01.12	1	12-30-10	1100	1100
1110.01.09	4	Dupla	320	1280
1110.01.18	2	Gramoxone	200	400
1110.01.03	2	Ultrafer	160	320
1110.01.12	2	12-30-10	1100	2200
1110.01.03	2	Ultrafer	160	320
1110.01.05	3	Helcore	300	900
1110.01.17	2	Cypermtrina	320	640
1110.01.12	1	12-30-10	1100	1100
1110.01.35	1	Maíz		650
1110.01.03	4	Ultrafer	160	640
1110.01.17	1	Cypermtrina	320	320
1110.01.09	2	Dupla	320	640
1110.01.15	3	Engordador	170	510
1110.01.35	2	Maíz	700	1400
1110.01.18	4	Gramoxone	200	800
TOTAL				34790

Recibe conforme

Entrega conforme



**AGROFINANCIERA "Nuevo Amanecer"**

Dirección: Bramadero, Condega

Prop. Holman Olivas Zeledón

**Factura N° 077**



Fecha                      / Junio /2019  
 Cliente Walter Rizo  
 Dirección El Gamalote

Cel:82695250

Crédito  Contado

Código	Cant	Descripción	P. Unit	TOTAL
1110.01.12	1	12-30-10	1100	1100
1110.01.13	1	Urea	1000	1000
1110.01.34	4	Glifosato	160	640
1110.01.01	1	2-4-D	180	180
1110.01.18	2	Gramoxone	200	400
1110.01.01	1	2-4-D	180	180
1110.01.09	2	Dupla	320	640
1110.01.18	1	Gramoxone	200	200
TOTAL				4340

Recibe conforme

Entrega conforme



**AGROFINANCIERA "Nuevo Amanecer"**

Dirección: Bramadero, Condega

Prop. Holman Olivas Zeledón

**Factura N° 078**



Fecha / Junio /2019

Cliente Wilfredo Matute

Dirección Venecia

Cel:82695250

Crédito

Contado

Código	Cant	Descripción	P. Unit	TOTAL
1110.01.36		Semilla de frigo		2000
1110.01.12	1	12-30-10	1100	1100
1110.01.19	1	Triazofor	320	320
1110.01.18	1	Gramoxone	200	200
			TOTAL	3620

Recibe conforme

Entrega conforme

# Anexo 3





**AGROFINANCIERA "Nuevo Amanecer"**

Dirección: Bramadero, Condega  
Prop. Holman Olivas Zeledón  
Cel: 82695250



**AUXILIAR DE ALMACÉN EN UNIDADES FÍSICAS**

Artículo: 2-4-D Máximo \_\_\_\_\_  
Ubicación: Almacen  
Código: A001 Mínimo \_\_\_\_\_

Fecha	Referencia	Concepto	Unidades			costo unitario	costo promedio	Valores		
			Debe	Haber	Saldo			debe	haber	saldo
01/01/2019	CD001	Inventario Inicial			5	160	160			800
02/02/2019		Compra	60		65	160	160	9600		10400
30/06/2019		Ventas		52	13	160	160		8320	2080



**AGROFINANCIERA "Nuevo Amanecer"**

Dirección: Bramadero, Condega  
Prop. Holman Olivas Zeledón  
Cel: 82695250



**AUXILIAR DE ALMACÉN EN UNIDADES FÍSICAS**

Artículo: Foliar Plus Máximo \_\_\_\_\_  
Ubicación: Almacen  
Código: A001 Mínimo \_\_\_\_\_

Fecha	Referencia	Concepto	Unidades			costo unitario	costo promedio	Valores		
			Debe	Haber	Saldo			debe	haber	saldo
01/01/2019	CD001	Inventario Inicial			27	160	160			4320
20/20/2019		Compras	40		67	160	160	6400		10720
30/06/2019		Venta		33	67	160	160		5280	5440



**AGROFINANCIERA "Nuevo Amanecer"**

Dirección: Bramadero, Condega  
Prop. Holman Olivas Zeledón  
Cel: 82695250



**AUXILIAR DE ALMACÉN EN UNIDADES FÍSICAS**

Artículo: Ultrafer Máximo \_\_\_\_\_  
Ubicación: Almacen  
Código: A001 Mínimo \_\_\_\_\_

Fecha	Referencia	Concepto	Unidades			costo unitario	costo promedio	Valores		
			Debe	Haber	Saldo			debe	haber	saldo
01/01/2019	CD001	Inventario Inicial			18	140	140			2520
02/02/2019		Compras	30		48	140	140	4200		6720
30/06/2019*		Venta		28	20	140	140		3920	2800



**AGROFINANCIERA "Nuevo Amanecer"**

Dirección: Bramadero, Condega  
Prop. Holman Olivas Zeledón  
Cel: 82695250



**AUXILIAR DE ALMACÉN EN UNIDADES FÍSICAS**

Artículo:   Metaldehido   Máximo                       
Ubicación:   Almacen    
Código:   A001   Mínimo                     

Fecha	Referencia	Concepto	Unidades			costo unitario	costo promedio	Valores		
			Debe	Haber	Saldo			debe	haber	saldo
01/01/2019	CD001	Inventario Inicial			5	80	80			400
02/02/2019		Compra	30		35	80	80	2400		2800
30/06/2019		Venta		21	14	80	80		1680	1120



**AGROFINANCIERA "Nuevo Amanecer"**

Dirección: Bramadero, Condega  
Prop. Holman Olivas Zeledón  
Cel: 82695250



**AUXILIAR DE ALMACÉN EN UNIDADES FÍSICAS**

Artículo:   Helcore   Máximo                       
Ubicación:   Almacen    
Código:   A001   Mínimo                     

Fecha	Referencia	Concepto	Unidades			costo unitario	costo promedio	Valores		
			Debe	Haber	Saldo			debe	haber	saldo
01/01/2019	CD001	Inventario Inicial			1	280	280			280
02/02/2019		Compra	100		101	280	280	28000		28280
30/06/2019		venta		99	2	280	280		27720	560



**AGROFINANCIERA "Nuevo Amanecer"**

Dirección: Bramadero, Condega  
Prop. Holman Olivas Zeledón  
Cel: 82695250



**AUXILIAR DE ALMACÉN EN UNIDADES FÍSICAS**

Artículo:   Kalex   Máximo                       
Ubicación:   Almacen    
Código:   A001   Mínimo                     

Fecha	Referencia	Concepto	Unidades			costo unitario	costo promedio	Valores		
			Debe	Haber	Saldo			debe	haber	saldo
01/01/2019	CD001	Inventario Inicial			1	430	430			430
02/02/2019		Compra	10		11	430	430	4300		4730
30/06/2019		Venta		9	2	430	430		3870	860





**AGROFINANCIERA "Nuevo Amanecer"**

Dirección: Bramadero, Condega  
Prop. Holman Olivas Zeledón  
Cel: 82695250



**AUXILIAR DE ALMACÉN EN UNIDADES FÍSICAS**

Artículo: Clorpirifos Máximo \_\_\_\_\_  
Ubicación: Almacen  
Código: A001 Mínimo \_\_\_\_\_

Fecha	Referencia	Concepto	Unidades			costo unitario	costo promedio	Valores		
			Debe	Haber	Saldo			debe	haber	saldo
01/01/2019	CD001	Inventario Inicial			3	430	430			1290
02/02/2019		Compra	10		13	430	430	4300		5590
30/06/2019		Ventas		4	9	430	430		1720	3870



**AGROFINANCIERA "Nuevo Amanecer"**

Dirección: Bramadero, Condega  
Prop. Holman Olivas Zeledón  
Cel: 82695250



**AUXILIAR DE ALMACÉN EN UNIDADES FÍSICAS**

Artículo: Dupla Máximo \_\_\_\_\_  
Ubicación: Almacen  
Código: A001 Mínimo \_\_\_\_\_

Fecha	Referencia	Concepto	Unidades			costo unitario	costo promedio	Valores		
			Debe	Haber	Saldo			debe	haber	saldo
01/01/2019	CD001	Inventario Inicial			10	300	300			3000
02/02/2019		Compra	150		160	300	300	45000		48000
30/06/2019		Venta		135	25	300	300		40500	7500



**AGROFINANCIERA "Nuevo Amanecer"**

Dirección: Bramadero, Condega  
Prop. Holman Olivas Zeledón  
Cel: 82695250



**AUXILIAR DE ALMACÉN EN UNIDADES FÍSICAS**

Artículo: Bomba de Muchila Máximo \_\_\_\_\_  
Ubicación: Almacen  
Código: A001 Mínimo \_\_\_\_\_

Fecha	Referencia	Concepto	Unidades			costo unitario	costo promedio	Valores		
			Debe	Haber	Saldo			debe	haber	saldo
01/01/2019	CD001	Inventario Inicial			2	2900	2900			5800



**AGROFINANCIERA "Nuevo Amanecer"**

Dirección: Bramadero, Condega  
Prop. Holman Olivas Zeledón  
Cel: 82695250



**AUXILIAR DE ALMACÉN EN UNIDADES FÍSICAS**

Artículo: Engordador Máximo \_\_\_\_\_  
Ubicación: Almacen  
Código: A001 Mínimo \_\_\_\_\_

Fecha	Referencia	Concepto	Unidades			costo unitario	costo promedio	Valores		
			Debe	Haber	Saldo			debe	haber	saldo
01/01/2019	CD001	Inventario Inicial			16	150	150			2400
02/02/2019		Compra	20		36	150	150	3000		5400
30/06/2019		Venta		18	18	150	150		2700	2700



**AGROFINANCIERA "Nuevo Amanecer"**

Dirección: Bramadero, Condega  
Prop. Holman Olivas Zeledón  
Cel: 82695250



**AUXILIAR DE ALMACÉN EN UNIDADES FÍSICAS**

Artículo: 18-46-0 Máximo \_\_\_\_\_  
Ubicación: Almacen  
Código: A001 Mínimo \_\_\_\_\_

Fecha	Referencia	Concepto	Unidades			costo unitario	costo promedio	Valores		
			Debe	Haber	Saldo			debe	haber	saldo
01/01/2019	CD001	Inventario Inicial			5	1000	1000			5000
02/02/2019		Compra	30		35	1000	1000	30000		35000
30/06/2019		Venta		27	8	1000	1000		27000	8000



**AGROFINANCIERA "Nuevo Amanecer"**

Dirección: Bramadero, Condega  
Prop. Holman Olivas Zeledón  
Cel: 82695250



**AUXILIAR DE ALMACÉN EN UNIDADES FÍSICAS**

Artículo: Cypermatrina Máximo \_\_\_\_\_  
Ubicación: Almacen  
Código: A001 Mínimo \_\_\_\_\_

Fecha	Referencia	Concepto	Unidades			costo unitario	costo promedio	Valores		
			Debe	Haber	Saldo			debe	haber	saldo
01/01/2019	CD001	Inventario Inicial			11	300	300			3300
02/02/2019		Compra	90		101	300	300	27000		30300
30/06/2019		Venta		80	21	300	300		24000	6300



**AGROFINANCIERA "Nuevo Amanecer"**

Dirección: Bramadero, Condega  
 Prop. Holman Olivas Zeledón  
 Cel: 82695250



**AUXILIAR DE ALMACÉN EN UNIDADES FÍSICAS**

Artículo: Artaxx plus Máximo \_\_\_\_\_  
 Ubicación: Almacen  
 Código: A001 Mínimo \_\_\_\_\_

Fecha	Referencia	Concepto	Unidades			costo unitario	costo promedio	Valores		
			Debe	Haber	Saldo			debe	haber	saldo
01/01/2019	CD001	Inventario Inicial			8	730	730			5840
02/02/2019		Compra	20		28	730	730	14600		20440
30/06/2019		Venta		11	17	730	730		8030	12410



**AGROFINANCIERA "Nuevo Amanecer"**

Dirección: Bramadero, Condega  
 Prop. Holman Olivas Zeledón  
 Cel: 82695250



**AUXILIAR DE ALMACÉN EN UNIDADES FÍSICAS**

Artículo: 12.30.10 Máximo \_\_\_\_\_  
 Ubicación: Almacen  
 Código: A001 Mínimo \_\_\_\_\_

Fecha	Referencia	Concepto	Unidades			costo unitario	costo promedio	Valores		
			Debe	Haber	Saldo			debe	haber	saldo
01/01/2019	CD001	Inventario Inicial			2	900	900			1800
02/02/2019		Compra	190		192	900	900	171000		172800
30/06/2019		Venta		170	22	900	900		153000	19800



**AGROFINANCIERA "Nuevo Amanecer"**

Dirección: Bramadero, Condega  
 Prop. Holman Olivas Zeledón  
 Cel: 82695250



**AUXILIAR DE ALMACÉN EN UNIDADES FÍSICAS**

Artículo: Urea Máximo \_\_\_\_\_  
 Ubicación: Almacen  
 Código: A001 Mínimo \_\_\_\_\_

Fecha	Referencia	Concepto	Unidades			costo unitario	costo promedio	Valores		
			Debe	Haber	Saldo			debe	haber	saldo
01/01/2019	CD001	Inventario Inicial			5	900	900			4500
02/02/2019		Compra	140		145	900	900	126000		130500
30/06/2019		Venta		120	25	900	900		108000	22500



**AGROFINANCIERA "Nuevo Amanecer"**

Dirección: Bramadero, Condega  
Prop. Holman Olivas Zeledón  
Cel: 82695250



**AUXILIAR DE ALMACÉN EN UNIDADES FÍSICAS**

Artículo: Engordador Máximo \_\_\_\_\_  
Ubicación: Almacen  
Código: A001 Mínimo \_\_\_\_\_

Fecha	Referencia	Concepto	Unidades			costo unitario	costo promedio	Valores		
			Debe	Haber	Saldo			debe	haber	saldo
01/01/2019	CD001	Inventario Inicial			16	150	150			2400
02/02/2019		Compra	20		36	150	150	3000		5400
30/06/2019		Venta		18	18	150	150		2700	2700



**AGROFINANCIERA "Nuevo Amanecer"**

Dirección: Bramadero, Condega  
Prop. Holman Olivas Zeledón  
Cel: 82695250



**AUXILIAR DE ALMACÉN EN UNIDADES FÍSICAS**

Artículo: 18-46-0 Máximo \_\_\_\_\_  
Ubicación: Almacen  
Código: A001 Mínimo \_\_\_\_\_

Fecha	Referencia	Concepto	Unidades			costo unitario	costo promedio	Valores		
			Debe	Haber	Saldo			debe	haber	saldo
01/01/2019	CD001	Inventario Inicial			5	1000	1000			5000
02/02/2019		Compra	30		35	1000	1000	30000		35000
30/06/2019		Venta		27	8	1000	1000		27000	8000



**AGROFINANCIERA "Nuevo Amanecer"**

Dirección: Bramadero, Condega  
Prop. Holman Olivas Zeledón  
Cel: 82695250



**AUXILIAR DE ALMACÉN EN UNIDADES FÍSICAS**

Artículo: Cypermatrina Máximo \_\_\_\_\_  
Ubicación: Almacen  
Código: A001 Mínimo \_\_\_\_\_

Fecha	Referencia	Concepto	Unidades			costo unitario	costo promedio	Valores		
			Debe	Haber	Saldo			debe	haber	saldo
01/01/2019	CD001	Inventario Inicial			11	300	300			3300
02/02/2019		Compra	90		101	300	300	27000		30300
30/06/2019		Venta		80	21	300	300		24000	6300



**AGROFINANCIERA "Nuevo Amanecer"**

Dirección: Bramadero, Condega  
Prop. Holman Olivas Zeledón  
Cel: 82695250



**AUXILIAR DE ALMACÉN EN UNIDADES FÍSICAS**

Artículo: Gramoxone Máximo \_\_\_\_\_  
Ubicación: Almacen  
Código: A001 Mínimo \_\_\_\_\_

Fecha	Referencia	Concepto	Unidades			costo unitario	costo promedio	Valores		
			Debe	Haber	Saldo			debe	haber	saldo
01/01/2019	CD001	Inventario Inicial			53	180	180			9540
02/02/2019		Compra	280		333	180	180	50400		59940
30/06/2019		Venta		266	67	180	180		47880	12060



**AGROFINANCIERA "Nuevo Amanecer"**

Dirección: Bramadero, Condega  
Prop. Holman Olivas Zeledón  
Cel: 82695250



**AUXILIAR DE ALMACÉN EN UNIDADES FÍSICAS**

Artículo: Triazofor Máximo \_\_\_\_\_  
Ubicación: Almacen  
Código: A001 Mínimo \_\_\_\_\_

Fecha	Referencia	Concepto	Unidades			costo unitario	costo promedio	Valores		
			Debe	Haber	Saldo			debe	haber	saldo
01/01/2019	CD001	Inventario Inicial			29	300	300			8700
02/02/2019		Compra	40		69	300	300	12000		20700
30/06/2019		Venta		32	37	300	300		9600	11100



**AGROFINANCIERA "Nuevo Amanecer"**

Dirección: Bramadero, Condega  
Prop. Holman Olivas Zeledón  
Cel: 82695250



**AUXILIAR DE ALMACÉN EN UNIDADES FÍSICAS**

Artículo: Clorotalonil Máximo \_\_\_\_\_  
Ubicación: Almacen  
Código: A001 Mínimo \_\_\_\_\_

Fecha	Referencia	Concepto	Unidades			costo unitario	costo promedio	Valores		
			Debe	Haber	Saldo			debe	haber	saldo
02/02/2019		Compra	20		20	300	300	6000		6000
30/06/2019		Venta		10	10	300	300		3000	3000





**AGROFINANCIERA "Nuevo Amanecer"**

Dirección: Bramadero, Condega  
Prop. Holman Olivas Zeledón  
Cel: 82695250



**AUXILIAR DE ALMACÉN EN UNIDADES FÍSICAS**

Artículo: Rotabo \_\_\_\_\_ Máximo \_\_\_\_\_  
Ubicación: Almacen \_\_\_\_\_  
Código: A001 \_\_\_\_\_ Mínimo \_\_\_\_\_

Fecha	Referencia	Concepto	Unidades			costo unitario	costo promedio	Valores		
			Debe	Haber	Saldo			debe	haber	saldo
02/02/2019		Compra	30		30	190	190	5700		5700
30/06/2019		Venta		28	2	190	190		5320	380



**AGROFINANCIERA "Nuevo Amanecer"**

Dirección: Bramadero, Condega  
Prop. Holman Olivas Zeledón  
Cel: 82695250



**AUXILIAR DE ALMACÉN EN UNIDADES FÍSICAS**

Artículo: 20-20-20 \_\_\_\_\_ Máximo \_\_\_\_\_  
Ubicación: Almacen \_\_\_\_\_  
Código: A001 \_\_\_\_\_ Mínimo \_\_\_\_\_

Fecha	Referencia	Concepto	Unidades			costo unitario	costo promedio	Valores		
			Debe	Haber	Saldo			debe	haber	saldo
02/02/2019		Compra	10		10	150	150	1500		1500
30/06/2019		Venta		4	6	150	150		600	900



**AGROFINANCIERA "Nuevo Amanecer"**

Dirección: Bramadero, Condega  
Prop. Holman Olivas Zeledón  
Cel: 82695250



**AUXILIAR DE ALMACÉN EN UNIDADES FÍSICAS**

Artículo: Takre \_\_\_\_\_ Máximo \_\_\_\_\_  
Ubicación: Almacen \_\_\_\_\_  
Código: A001 \_\_\_\_\_ Mínimo \_\_\_\_\_

Fecha	Referencia	Concepto	Unidades			costo unitario	costo promedio	Valores		
			Debe	Haber	Saldo			debe	haber	saldo
02/20/19		Compra	30		30	430	430	12900		12900
30/06/2019		Venta		21	9	430	430		9030	3870



**AGROFINANCIERA "Nuevo Amanecer"**

Dirección: Bramadero, Condega  
Prop. Holman Olivas Zeledón  
Cel: 82695250



**AUXILIAR DE ALMACÉN EN UNIDADES FÍSICAS**

Artículo: Semevin Máximo \_\_\_\_\_  
Ubicación: Almacen  
Código: A001 Mínimo \_\_\_\_\_

Fecha	Referencia	Concepto	Unidades			costo unitario	costo promedio	Valores		
			Debe	Haber	Saldo			debe	haber	saldo
02/02/2019		Compra	10		10	280	280	2800		2800
30/06/2019		Venta		6	4	280	280		1680	1120



**AGROFINANCIERA "Nuevo Amanecer"**

Dirección: Bramadero, Condega  
Prop. Holman Olivas Zeledón  
Cel: 82695250



**AUXILIAR DE ALMACÉN EN UNIDADES FÍSICAS**

Artículo: Abamectina Máximo \_\_\_\_\_  
Ubicación: Almacen  
Código: A001 Mínimo \_\_\_\_\_

Fecha	Referencia	Concepto	Unidades			costo unitario	costo promedio	Valores		
			Debe	Haber	Saldo			debe	haber	saldo
01/06/2019	CD001	Inventario Inicial			18	180	180			3240
02/02/2019		Compra	40		58	180	180	7200		10440
30/06/2019		Venta		41	17	180	180		7380	3060



**AGROFINANCIERA "Nuevo Amanecer"**

Dirección: Bramadero, Condega  
Prop. Holman Olivas Zeledón  
Cel: 82695250



**AUXILIAR DE ALMACÉN EN UNIDADES FÍSICAS**

Artículo: Soluble Pelicano Máximo \_\_\_\_\_  
Ubicación: Almacen  
Código: A001 Mínimo \_\_\_\_\_

Fecha	Referencia	Concepto	Unidades			costo unitario	costo promedio	Valores		
			Debe	Haber	Saldo			debe	haber	saldo
02/02/2019		Compra	5		5	800	800	4000		4000
30/06/2019		Venta		1	4	800	800		800	3200





**AGROFINANCIERA "Nuevo Amanecer"**

Dirección: Bramadero, Condega  
Prop. Holman Olivas Zeledón  
Cel: 82695250



**AUXILIAR DE ALMACÉN EN UNIDADES FÍSICAS**

Artículo: Nitroesten Máximo \_\_\_\_\_  
Ubicación: Almacen  
Código: A001 Mínimo \_\_\_\_\_

Fecha	Referencia	Concepto	Unidades			costo unitario	costo promedio	Valores		
			Debe	Haber	Saldo			debe	haber	saldo
02/02/2019		Compras	5		5	800	800	4000		4000
30/06/2019		Venta		4	1	800	800		3200	800



**AGROFINANCIERA "Nuevo Amanecer"**

Dirección: Bramadero, Condega  
Prop. Holman Olivas Zeledón  
Cel: 82695250



**AUXILIAR DE ALMACÉN EN UNIDADES FÍSICAS**

Artículo: Plastico Máximo \_\_\_\_\_  
Ubicación: Almacen  
Código: A001 Mínimo \_\_\_\_\_

Fecha	Referencia	Concepto	Unidades			costo unitario	costo promedio	Valores		
			Debe	Haber	Saldo			debe	haber	saldo
01/01/2019	CD001	Inventario Inicial			50	35	35			1750
30/06/2019		Venta		36	14	35	35		1260	490



**AGROFINANCIERA "Nuevo Amanecer"**

Dirección: Bramadero, Condega  
Prop. Holman Olivas Zeledón  
Cel: 82695250



**AUXILIAR DE ALMACÉN EN UNIDADES FÍSICAS**

Artículo: Calcio Boro Máximo \_\_\_\_\_  
Ubicación: Almacen  
Código: A001 Mínimo \_\_\_\_\_

Fecha	Referencia	Concepto	Unidades			costo unitario	costo promedio	Valores		
			Debe	Haber	Saldo			debe	haber	saldo
01/01/2019	CD001	Inventario Inicial			10	300	300			3000
30/06/2019		Venta		6	4	300	300		1800	1200



**AGROFINANCIERA "Nuevo Amanecer"**

Dirección: Bramadero, Condega  
Prop. Holman Olivas Zeledón  
Cel: 82695250



**AUXILIAR DE ALMACÉN EN UNIDADES FÍSICAS**

Artículo: Mancocep Máximo \_\_\_\_\_  
Ubicación: Almacen  
Código: A001 Mínimo \_\_\_\_\_

Fecha	Referencia	Concepto	Unidades			costo unitario	costo promedio	Valores		
			Debe	Haber	Saldo			debe	haber	saldo
01/01/2019	CD001	Inventario Inicial			10	180	180			1800
30/06/2019		Venta		9	1	180	180	1620		180



**AGROFINANCIERA "Nuevo Amanecer"**

Dirección: Bramadero, Condega  
Prop. Holman Olivas Zeledón  
Cel: 82695250



**AUXILIAR DE ALMACÉN EN UNIDADES FÍSICAS**

Artículo: Herbalade Máximo \_\_\_\_\_  
Ubicación: Almacen  
Código: A001 Mínimo \_\_\_\_\_

Fecha	Referencia	Concepto	Unidades			costo unitario	costo promedio	Valores		
			Debe	Haber	Saldo			debe	haber	saldo
02/02/2019		Compras	5		5	150	150	750		750
30/06/2019		Venta		4	1	150	150		600	150



**AGROFINANCIERA "Nuevo Amanecer"**

Dirección: Bramadero, Condega  
Prop. Holman Olivas Zeledón  
Cel: 82695250



**AUXILIAR DE ALMACÉN EN UNIDADES FÍSICAS**

Artículo: Himidatrin Máximo \_\_\_\_\_  
Ubicación: Almacen  
Código: A001 Mínimo \_\_\_\_\_

Fecha	Referencia	Concepto	Unidades			costo unitario	costo promedio	Valores		
			Debe	Haber	Saldo			debe	haber	saldo
01/01/2019	CD001	Inventario Inicial			28	300	300			8400
30/06/2019		Venta		1	27	300	300	300		8100





**AGROFINANCIERA "Nuevo Amanecer"**

Dirección: Bramadero, Condega  
Prop. Holman Olivas Zeledón  
Cel: 82695250



**AUXILIAR DE ALMACÉN EN UNIDADES FÍSICAS**

Artículo: Malatión Máximo \_\_\_\_\_  
Ubicación: Almacen  
Código: A001 Mínimo \_\_\_\_\_

Fecha	Referencia	Concepto	Unidades			costo unitario	costo promedio	Valores		
			Debe	Haber	Saldo			debe	haber	saldo
02/02/2019		Compra	10		10	150	150	1500		1500
30/06/2019		Venta		8	2	150	150		1200	300



**AGROFINANCIERA "Nuevo Amanecer"**

Dirección: Bramadero, Condega  
Prop. Holman Olivas Zeledón  
Cel: 82695250



**AUXILIAR DE ALMACÉN EN UNIDADES FÍSICAS**

Artículo: Glifosato Máximo \_\_\_\_\_  
Ubicación: Almacen  
Código: A001 Mínimo \_\_\_\_\_

Fecha	Referencia	Concepto	Unidades			costo unitario	costo promedio	Valores		
			Debe	Haber	Saldo			debe	haber	saldo
01/01/2019	CD001	Inventario Inicial			31	140	140			4340
02/02/2019		Compra	270		301	140	140	37800		42140
30/06/2019		Venta		271	30	140	140		37940	4200



**AGROFINANCIERA "Nuevo Amanecer"**

Dirección: Bramadero, Condega  
Prop. Holman Olivas Zeledón  
Cel: 82695250



**AUXILIAR DE ALMACÉN EN UNIDADES FÍSICAS**

Artículo: Maiz Máximo \_\_\_\_\_  
Ubicación: Almacen  
Código: A001 Mínimo \_\_\_\_\_

Fecha	Referencia	Concepto	Unidades			costo unitario	costo promedio	Valores		
			Debe	Haber	Saldo			debe	haber	saldo
01/01/2019	CD001	Inventario Inicial			10	600	600			6000
02/02/2019		Venta		9	1	600	600		5400	600



**AGROFINANCIERA "Nuevo Amanecer"**

Dirección: Bramadero, Condega  
Prop. Holman Olivas Zeledón  
Cel: 82695250



**AUXILIAR DE ALMACÉN EN UNIDADES FÍSICAS**

Artículo: Frijol semilla Máximo \_\_\_\_\_  
Ubicación: Almacen  
Código: A001 Mínimo \_\_\_\_\_

Fecha	Referencia	Concepto	Unidades			costo unitario	costo promedio	Valores		
			Debe	Haber	Saldo			debe	haber	saldo
01/01/2019		Inventario			23	1000	1000			23000
30/06/2019		Compra		23	0	1000		23000		0



**AGROFINANCIERA "Nuevo Amanecer"**

Dirección: Bramadero, Condega  
Prop. Holman Olivas Zeledón  
Cel: 82695250



**AUXILIAR DE ALMACÉN EN UNIDADES FÍSICAS**

Artículo: Semilla de pasto Máximo \_\_\_\_\_  
Ubicación: Almacen  
Código: A001 Mínimo \_\_\_\_\_

Fecha	Referencia	Concepto	Unidades			costo unitario	costo promedio	Valores		
			Debe	Haber	Saldo			debe	haber	saldo
02/02/2019		Compra	30		30	480	480	14400		14400
				26	4	480	480		12480	1920



**AGROFINANCIERA "Nuevo Amanecer"**

Dirección: Bramadero, Condega  
Prop. Holman Olivas Zeledón  
Cel: 82695250



**AUXILIAR DE ALMACÉN EN UNIDADES FÍSICAS**

Artículo: Carbendacín Máximo \_\_\_\_\_  
Ubicación: Almacen  
Código: A001 Mínimo \_\_\_\_\_

Fecha	Referencia	Concepto	Unidades			costo unitario	costo promedio	Valores		
			Debe	Haber	Saldo			debe	haber	saldo
01/01/2019	CD001	Inventario Inicial			32	300	300			9600
02/02/2019		Compras	40		72	300	300	12000		21600
30/06/2019		Venta		35	37	300	300		10500	11100



**AGROFINANCIERA "Nuevo Amanecer"**

Dirección: Bramadero, Condega  
Prop. Holman Olivas Zeledón  
Cel: 82695250



**AUXILIAR DE ALMACÉN EN UNIDADES FÍSICAS**

Artículo: Prophit Máximo \_\_\_\_\_  
Ubicación: Almacen  
Código: A001 Mínimo \_\_\_\_\_

Fecha	Referencia	Concepto	Unidades			costo unitario	costo promedio	Valores		
			Debe	Haber	Saldo			debe	haber	saldo
01/01/2019	CD001	Inventario Inicial			5	880	880			4400
02/02/2019		Venta		3	2	880	880	2640		1760



**AGROFINANCIERA "Nuevo Amanecer"**

Dirección: Bramadero, Condega  
Prop. Holman Olivas Zeledón  
Cel: 82695250



**AUXILIAR DE ALMACÉN EN UNIDADES FÍSICAS**

Artículo: Takre Máximo \_\_\_\_\_  
Ubicación: Almacen  
Código: A001 Mínimo \_\_\_\_\_

Fecha	Referencia	Concepto	Unidades			costo unitario	costo promedio	Valores		
			Debe	Haber	Saldo			debe	haber	saldo
02/02/2019		Compras	30		30	430	430			12900
30/06/2019		Venta		21	9	430	430	9030		3870



**AGROFINANCIERA "Nuevo Amanecer"**

Dirección: Bramadero, Condega  
Prop. Holman Olivas Zeledón  
Cel: 82695250



**AUXILIAR DE ALMACÉN EN UNIDADES FÍSICAS**

Artículo: 20-00-60 Máximo \_\_\_\_\_  
Ubicación: Almacen  
Código: A001 Mínimo \_\_\_\_\_

Fecha	Referencia	Concepto	Unidades			costo unitario	costo promedio	Valores		
			Debe	Haber	Saldo			debe	haber	saldo
01/01/2019	CD001	Inventario Inicial			5	1000	1000			5000
02/02/2019		Compra		1	4	1000	1000	1000		4000

# Anexo 4



## AGROFINANCIERA "Nuevo Amanecer"

Dirección: El Bramadero, Condega.

Cel: 82695250

### TARJETA KARDEX GENERAL

Del



FECHA	REF	DESCRIPCIÓN	ENTRADA	SALIDA	EXISTENCIA	PRECIO UNIT	DEBE	HABER	EXISTENCIA
01-08/05/19	Bodega	Frijoles	1,000.00		1,000.00	1,150.00	1,150,000.00		1,150,000.00
01-08/05/19	Bodega	Frijoles		500.00	500.00	1,150.00		575,000.00	575,000.00
10-15/05/19	Bodega	Frijoles	1,000.00		1,500.00	1,150.00	1,150,000.00		1,725,000.00
10-15/05/19	Bodega	Frijoles		1,000.00	500.00	1,150.00		1,150,000.00	575,000.00
17-22/05/19	Bodega	Frijoles	1,500.00		2,000.00	1,150.00	1,725,000.00		2,300,000.00
17-22/05/19	Bodega	Frijoles		1,000.00	1,000.00	1,150.00		1,150,000.00	1,150,000.00
24-29/05/19	Bodega	Frijoles	2,000.00		3,000.00	1,150.00	2,300,000.00		3,450,000.00
24-29/05/19	Bodega	Frijoles		500.00	2,500.00	1,150.00		575,000.00	2,875,000.00
01-06/06/19	Bodega	Frijoles	1,000.00		3,500.00	1,150.00	1,150,000.00		4,025,000.00
01-06/06/19	Bodega	Frijoles		1,200.00	2,300.00	1,150.00		1,380,000.00	2,645,000.00
08-13/06/19	Bodega	Frijoles	1,500.00		3,800.00	1,150.00	1,725,000.00		4,370,000.00
08-13/06/19	Bodega	Frijoles		800.00	3,000.00	1,150.00		920,000.00	3,450,000.00
22-27/06/19	Bodega	Frijoles	500.00		3,500.00	1,150.00	575,000.00		4,025,000.00
22-27/06/19	Bodega	Frijoles		2,000.00	1,500.00	1,150.00		2,300,000.00	1,725,000.00
29-31/06/19	Bodega	Frijoles	500.00		2,000.00	1,150.00	575,000.00		2,300,000.00
29-31/06/19	Bodega	Frijoles		2,000.00	-	1,150.00	-	2,300,000.00	-
29-31/06/19	Bodega	Frijoles	786.15		786.15	1,150.00	904,072.50		904,072.50
29-31/06/19	Bodega	Frijoles		786.15	-	1,150.00		904,072.50	-

# Anexo 5



**AGROFINANCIERA "Nuevo Amanecer"**

Dirección: Bramadero, Condega  
Prop. Holman Olivas Zeledón  
Cel: 82695250



## TARJETA AUXILIAR DE CUENTAS CORRIENTES

CUENTA MAYOR:	1103	<b>CLIENTES</b>
SUB - CUENTA:	1103.01	<b>Abel Matute</b>
SUB - SUB - CUENTA:		

FECHA	REFERENCIA	CONCEPTO	DEBE	HABER	SALDO
01/06/2019	FC001	Venta al credito	25,700.00		25,700.00





**AGROFINANCIERA "Nuevo Amanecer"**

Dirección: Bramadero, Condega  
Prop. Holman Olivas Zeledón  
Cel: 82695250



**TARJETA AUXILIAR DE CUENTAS CORRIENTES**

CUENTA MAYOR:	1103	<b>CLIENTES</b>
SUB - CUENTA:	1103.02	<b>Abner Zeledón Mairena</b>
SUB - SUB - CUENTA:		

FECHA	REFERENCIA	CONCEPTO	DEBE	HABER	SALDO
01/06/2019	FC002	Venta al credito	14,500.00		14,500.00



**AGROFINANCIERA "Nuevo Amanecer"**

Dirección: Bramadero, Condega  
Prop. Holman Olivas Zeledón  
Cel: 82695250



**TARJETA AUXILIAR DE CUENTAS CORRIENTES**

CUENTA MAYOR:	1103	<b>CLIENTES</b>
SUB - CUENTA:	1103.03	<b>Adán Alanís</b>
SUB - SUB - CUENTA:		

FECHA	REFERENCIA	CONCEPTO	DEBE	HABER	SALDO
01/06/2019	FC003	Venta al credito	10,540.00		10,540.00



**AGROFINANCIERA "Nuevo Amanecer"**

Dirección: Bramadero, Condega  
Prop. Holman Olivas Zeledón  
Cel: 82695250



**TARJETA AUXILIAR DE CUENTAS CORRIENTES**

CUENTA MAYOR:	1103	<b>CLIENTES</b>
SUB - CUENTA:	1103.04	<b>Alonzo Olivas</b>
SUB - SUB - CUENTA:		

FECHA	REFERENCIA	CONCEPTO	DEBE	HABER	SALDO
01/06/2019	FC004	Venta al credito	3,750.00		3,750.00



**AGROFINANCIERA "Nuevo Amanecer"**

Dirección: Bramadero, Condega  
Prop. Holman Olivas Zeledón  
Cel: 82695250



**TARJETA AUXILIAR DE CUENTAS CORRIENTES**

CUENTA MAYOR:	1103	<b>CLIENTES</b>
SUB - CUENTA:	1103.05	<b>Ángel Gonzales</b>
SUB - SUB - CUENTA:		

FECHA	REFERENCIA	CONCEPTO	DEBE	HABER	SALDO
01/06/2019	FC005	Venta al credito	11,720.00		11,720.00



**AGROFINANCIERA "Nuevo Amanecer"**

Dirección: Bramadero, Condega  
Prop. Holman Olivas Zeledón  
Cel: 82695250



**TARJETA AUXILIAR DE CUENTAS CORRIENTES**

CUENTA MAYOR:	1103	<b>CLIENTES</b>
SUB - CUENTA:	1103.06	<b>Angel Palacio</b>
SUB - SUB - CUENTA:		

FECHA	REFERENCIA	CONCEPTO	DEBE	HABER	SALDO
01/06/2019	FC006	Venta al credito	3,840.00		3,840.00



**AGROFINANCIERA "Nuevo Amanecer"**

Dirección: Bramadero, Condega  
Prop. Holman Olivas Zeledón  
Cel: 82695250



**TARJETA AUXILIAR DE CUENTAS CORRIENTES**

CUENTA MAYOR:	1103	<b>CLIENTES</b>
SUB - CUENTA:	1103.07	<b>Axel Antonio Vilches Salgado</b>
SUB - SUB - CUENTA:		

FECHA	REFERENCIA	CONCEPTO	DEBE	HABER	SALDO
01/06/2019	FC007	Venta al credito	11,960.00		11,960.00



**AGROFINANCIERA "Nuevo Amanecer"**

Dirección: Bramadero, Condega  
Prop. Holman Olivas Zeledón  
Cel: 82695250



**TARJETA AUXILIAR DE CUENTAS CORRIENTES**

CUENTA MAYOR:	1103	<b>CLIENTES</b>
SUB - CUENTA:	1103.08	<b>Byron Olivas</b>
SUB - SUB - CUENTA:		

FECHA	REFERENCIA	CONCEPTO	DEBE	HABER	SALDO
01/06/2019	FC008	Venta al credito	6,715.00		6,715.00



**AGROFINANCIERA "Nuevo Amanecer"**

Dirección: Bramadero, Condega  
Prop. Holman Olivas Zeledón  
Cel: 82695250



**TARJETA AUXILIAR DE CUENTAS CORRIENTES**

CUENTA MAYOR:	1103	<b>CLIENTES</b>
SUB - CUENTA:	1103.09	<b>Cristian Gonzales</b>
SUB - SUB - CUENTA:		

FECHA	REFERENCIA	CONCEPTO	DEBE	HABER	SALDO
01/06/2019	FC009	Venta al credito	25,130.00		25,130.00



**AGROFINANCIERA "Nuevo Amanecer"**

Dirección: Bramadero, Condega  
Prop. Holman Olivas Zeledón  
Cel: 82695250



**TARJETA AUXILIAR DE CUENTAS CORRIENTES**

CUENTA MAYOR:	1103	<b>CLIENTES</b>
SUB - CUENTA:	1103.1	<b>Daniel Olivas</b>
SUB - SUB - CUENTA:		

FECHA	REFERENCIA	CONCEPTO	DEBE	HABER	SALDO
01/06/2019	FC010	Venta al credito	1,900.00		1,900.00



**AGROFINANCIERA "Nuevo Amanecer"**

Dirección: Bramadero, Condega  
Prop. Holman Olivas Zeledón  
Cel: 82695250



**TARJETA AUXILIAR DE CUENTAS CORRIENTES**

CUENTA MAYOR:	1103	<b>CLIENTES</b>
SUB - CUENTA:	1103.11	<b>Darling Cruz</b>
SUB - SUB - CUENTA:		

FECHA	REFERENCIA	CONCEPTO	DEBE	HABER	SALDO
01/06/2019	FC011	Venta al credito	3,930.00		3,930.00





**AGROFINANCIERA "Nuevo Amanecer"**

Dirección: Bramadero, Condega  
Prop. Holman Olivas Zeledón  
Cel: 82695250



**TARJETA AUXILIAR DE CUENTAS CORRIENTES**

CUENTA MAYOR:	1103	<b>CLIENTES</b>
SUB - CUENTA:	1103.12	<b>Darwin Olivas</b>
SUB - SUB - CUENTA:		

FECHA	REFERENCIA	CONCEPTO	DEBE	HABER	SALDO
01/06/2019	FC012	Venta al credito	17,335.00		17,335.00



**AGROFINANCIERA "Nuevo Amanecer"**

Dirección: Bramadero, Condega  
Prop. Holman Olivas Zeledón  
Cel: 82695250



**TARJETA AUXILIAR DE CUENTAS CORRIENTES**

CUENTA MAYOR:	1103	<b>CLIENTES</b>
SUB - CUENTA:	1103.13	<b>Darwin Picado</b>
SUB - SUB - CUENTA:		

FECHA	REFERENCIA	CONCEPTO	DEBE	HABER	SALDO
01/06/2019	FC013	Venta al credito	4,495.00		4,495.00



**AGROFINANCIERA "Nuevo Amanecer"**

Dirección: Bramadero, Condega  
Prop. Holman Olivas Zeledón  
Cel: 82695250



**TARJETA AUXILIAR DE CUENTAS CORRIENTES**

CUENTA MAYOR:	1103	<b>CLIENTES</b>
SUB - CUENTA:	1103.14	<b>Denis Matey</b>
SUB - SUB - CUENTA:		

FECHA	REFERENCIA	CONCEPTO	DEBE	HABER	SALDO
01/06/2019	FC014	Venta al credito	22,700.00		22,700.00



**AGROFINANCIERA "Nuevo Amanecer"**

Dirección: Bramadero, Condega  
Prop. Holman Olivas Zeledón  
Cel: 82695250



**TARJETA AUXILIAR DE CUENTAS CORRIENTES**

CUENTA MAYOR:	1103	<b>CLIENTES</b>
SUB - CUENTA:	1103.15	<b>Deylin Picado</b>
SUB - SUB - CUENTA:		

FECHA	REFERENCIA	CONCEPTO	DEBE	HABER	SALDO
01/06/2019	FC015	Venta al credito	6,295.00		6,295.00



**AGROFINANCIERA "Nuevo Amanecer"**

Dirección: Bramadero, Condega  
Prop. Holman Olivas Zeledón  
Cel: 82695250



**TARJETA AUXILIAR DE CUENTAS CORRIENTES**

CUENTA MAYOR:	1103	<b>CLIENTES</b>
SUB - CUENTA:	1103.16	<b>Edis Rivas</b>
SUB - SUB - CUENTA:		

FECHA	REFERENCIA	CONCEPTO	DEBE	HABER	SALDO
01/06/2019	FC016	Venta al credito	30,400.00		30,400.00





**AGROFINANCIERA "Nuevo Amanecer"**

Dirección: Bramadero, Condega  
Prop. Holman Olivas Zeledón  
Cel: 82695250



**TARJETA AUXILIAR DE CUENTAS CORRIENTES**

CUENTA MAYOR:	1103	<b>CLIENTES</b>
SUB - CUENTA:	1103.17	<b>Eliar Picado</b>
SUB - SUB - CUENTA:		

FECHA	REFERENCIA	CONCEPTO	DEBE	HABER	SALDO
01/06/2019	FC017	Venta al credito	11,740.00		11,740.00



**AGROFINANCIERA "Nuevo Amanecer"**

Dirección: Bramadero, Condega  
Prop. Holman Olivas Zeledón  
Cel: 82695250



**TARJETA AUXILIAR DE CUENTAS CORRIENTES**

CUENTA MAYOR:	1103	<b>CLIENTES</b>
SUB - CUENTA:	1103.18	<b>Eliú Olivas Ríos</b>
SUB - SUB - CUENTA:		

FECHA	REFERENCIA	CONCEPTO	DEBE	HABER	SALDO
01/06/2019	FC018	Venta al credito	1,750.00		1,750.00



**AGROFINANCIERA "Nuevo Amanecer"**

Dirección: Bramadero, Condega  
 Prop. Holman Olivas Zeledón  
 Cel: 82695250



**TARJETA AUXILIAR DE CUENTAS CORRIENTES**

CUENTA MAYOR:	1103	<b>CLIENTES</b>
SUB - CUENTA:	1103.19	<b>Enrique Olivas</b>
SUB - SUB - CUENTA:		

FECHA	REFERENCIA	CONCEPTO	DEBE	HABER	SALDO
01/06/2019	FC019	Venta al credito	1,240.00		1,240.00



**AGROFINANCIERA "Nuevo Amanecer"**

Dirección: Bramadero, Condega  
 Prop. Holman Olivas Zeledón  
 Cel: 82695250



**TARJETA AUXILIAR DE CUENTAS CORRIENTES**

CUENTA MAYOR:	1103	<b>CLIENTES</b>
SUB - CUENTA:	1103.2	<b>Ezequiel Matute</b>
SUB - SUB - CUENTA:		

FECHA	REFERENCIA	CONCEPTO	DEBE	HABER	SALDO
01/06/2019	FC020	Venta al credito	5,660.00		5,660.00



**AGROFINANCIERA "Nuevo Amanecer"**

Dirección: Bramadero, Condega  
 Prop. Holman Olivas Zeledón  
 Cel: 82695250



**TARJETA AUXILIAR DE CUENTAS CORRIENTES**

CUENTA MAYOR:	1103	<b>CLIENTES</b>
SUB - CUENTA:	1103.21	<b>Ezequiel Talavera</b>
SUB - SUB - CUENTA:		

FECHA	REFERENCIA	CONCEPTO	DEBE	HABER	SALDO
01/06/2019	FC021	Venta al credito	4,480.00		4,480.00



**AGROFINANCIERA "Nuevo Amanecer"**

Dirección: Bramadero, Condega  
Prop. Holman Olivas Zeledón  
Cel: 82695250



**TARJETA AUXILIAR DE CUENTAS CORRIENTES**

CUENTA MAYOR:	1103	<b>CLIENTES</b>
SUB - CUENTA:	1103.22	<b>Florentino Centeno</b>
SUB - SUB - CUENTA:		

FECHA	REFERENCIA	CONCEPTO	DEBE	HABER	SALDO
01/06/2019	FC022	Venta al credito	10,475.00		10,475.00



**AGROFINANCIERA "Nuevo Amanecer"**

Dirección: Bramadero, Condega  
Prop. Holman Olivas Zeledón  
Cel: 82695250



**TARJETA AUXILIAR DE CUENTAS CORRIENTES**

CUENTA MAYOR:	1103	<b>CLIENTES</b>
SUB - CUENTA:	1103.23	<b>Genaro Llenes</b>
SUB - SUB - CUENTA:		

FECHA	REFERENCIA	CONCEPTO	DEBE	HABER	SALDO
01/06/2019	FC023	Venta al credito	11,100.00		11,100.00



**AGROFINANCIERA "Nuevo Amanecer"**

Dirección: Bramadero, Condega  
Prop. Holman Olivas Zeledón  
Cel: 82695250



**TARJETA AUXILIAR DE CUENTAS CORRIENTES**

CUENTA MAYOR:	1103	<b>CLIENTES</b>
SUB - CUENTA:	1103.24	<b>Gerardo Josué Hernández</b>
SUB - SUB - CUENTA:		

FECHA	REFERENCIA	CONCEPTO	DEBE	HABER	SALDO
01/06/2019	FC024	Venta al credito	2,500.00		2,500.00



**AGROFINANCIERA "Nuevo Amanecer"**

Dirección: Bramadero, Condega  
Prop. Holman Olivas Zeledón  
Cel: 82695250



**TARJETA AUXILIAR DE CUENTAS CORRIENTES**

CUENTA MAYOR:	1103	<b>CLIENTES</b>
SUB - CUENTA:	1103.25	<b>Holman Velázquez Cruz</b>
SUB - SUB - CUENTA:		

FECHA	REFERENCIA	CONCEPTO	DEBE	HABER	SALDO
01/06/2019	FC025	Venta al credito	13,450.00		13,450.00



**AGROFINANCIERA "Nuevo Amanecer"**

Dirección: Bramadero, Condega  
Prop. Holman Olivas Zeledón  
Cel: 82695250



**TARJETA AUXILIAR DE CUENTAS CORRIENTES**

CUENTA MAYOR:	1103	<b>CLIENTES</b>
SUB - CUENTA:	1103.26	<b>Ifrael Olivas</b>
SUB - SUB - CUENTA:		

FECHA	REFERENCIA	CONCEPTO	DEBE	HABER	SALDO
01/06/2019	FC026	Venta al credito	4,200.00		4,200.00



**AGROFINANCIERA "Nuevo Amanecer"**

Dirección: Bramadero, Condega  
Prop. Holman Olivas Zeledón  
Cel: 82695250



**TARJETA AUXILIAR DE CUENTAS CORRIENTES**

CUENTA MAYOR:	1103	<b>CLIENTES</b>
SUB - CUENTA:	1103.27	<b>Irbis Matey</b>
SUB - SUB - CUENTA:		

FECHA	REFERENCIA	CONCEPTO	DEBE	HABER	SALDO
01/06/2019	FC027	Venta al credito	7,700.00		7,700.00



**AGROFINANCIERA "Nuevo Amanecer"**

Dirección: Bramadero, Condega  
Prop. Holman Olivas Zeledón  
Cel: 82695250



**TARJETA AUXILIAR DE CUENTAS CORRIENTES**

CUENTA MAYOR:	1103	<b>CLIENTES</b>
SUB - CUENTA:	1103.28	<b>Isaí Hernández</b>
SUB - SUB - CUENTA:		

FECHA	REFERENCIA	CONCEPTO	DEBE	HABER	SALDO
01/06/2019	FC028	Venta al credito	7,990.00		7,990.00



**AGROFINANCIERA "Nuevo Amanecer"**

Dirección: Bramadero, Condega  
Prop. Holman Olivas Zeledón  
Cel: 82695250



**TARJETA AUXILIAR DE CUENTAS CORRIENTES**

CUENTA MAYOR:	1103	<b>CLIENTES</b>
SUB - CUENTA:	1103.29	<b>Isaías Peralta</b>
SUB - SUB - CUENTA:		

FECHA	REFERENCIA	CONCEPTO	DEBE	HABER	SALDO
01/06/2019	FC029	Venta al credito	4,000.00		4,000.00



**AGROFINANCIERA "Nuevo Amanecer"**

Dirección: Bramadero, Condega  
Prop. Holman Olivas Zeledón  
Cel: 82695250



**TARJETA AUXILIAR DE CUENTAS CORRIENTES**

CUENTA MAYOR:	1103	<b>CLIENTES</b>
SUB - CUENTA:	1103.3	<b>Isidro Palacio</b>
SUB - SUB - CUENTA:		

FECHA	REFERENCIA	CONCEPTO	DEBE	HABER	SALDO
01/06/2019	FC30	Venta al credito	21,420.00		21,420.00



**AGROFINANCIERA "Nuevo Amanecer"**

Dirección: Bramadero, Condega  
 Prop. Holman Olivas Zeledón  
 Cel: 82695250



**TARJETA AUXILIAR DE CUENTAS CORRIENTES**

CUENTA MAYOR:	1103	<b>CLIENTES</b>
SUB - CUENTA:	1103.31	<b>Jaime Picado</b>
SUB - SUB - CUENTA:		

FECHA	REFERENCIA	CONCEPTO	DEBE	HABER	SALDO
01/06/2019	FC031	Venta al credito	1,650.00		1,650.00



**AGROFINANCIERA "Nuevo Amanecer"**

Dirección: Bramadero, Condega  
 Prop. Holman Olivas Zeledón  
 Cel: 82695250



**TARJETA AUXILIAR DE CUENTAS CORRIENTES**

CUENTA MAYOR:	1103	<b>CLIENTES</b>
SUB - CUENTA:	1103.32	<b>Jairo Herrera</b>
SUB - SUB - CUENTA:		

FECHA	REFERENCIA	CONCEPTO	DEBE	HABER	SALDO
01/06/2019	FC031	Venta al credito	9,640.00		9,640.00



**AGROFINANCIERA "Nuevo Amanecer"**

Dirección: Bramadero, Condega  
 Prop. Holman Olivas Zeledón  
 Cel: 82695250



**TARJETA AUXILIAR DE CUENTAS CORRIENTES**

CUENTA MAYOR:	1103	<b>CLIENTES</b>
SUB - CUENTA:	1103.33	<b>Javier Arteta</b>
SUB - SUB - CUENTA:		

FECHA	REFERENCIA	CONCEPTO	DEBE	HABER	SALDO
01/06/2019	FC033	Venta al credito	4,470.00		4,470.00



**AGROFINANCIERA "Nuevo Amanecer"**

Dirección: Bramadero, Condega  
Prop. Holman Olivas Zeledón  
Cel: 82695250



**TARJETA AUXILIAR DE CUENTAS CORRIENTES**

CUENTA MAYOR:	1103	<b>CLIENTES</b>
SUB - CUENTA:	1103.34	<b>Jesús Picado</b>
SUB - SUB - CUENTA:		

FECHA	REFERENCIA	CONCEPTO	DEBE	HABER	SALDO
01/06/2019	FC033	Venta al credito	25,180.00		25,180.00



**AGROFINANCIERA "Nuevo Amanecer"**

Dirección: Bramadero, Condega  
Prop. Holman Olivas Zeledón  
Cel: 82695250



**TARJETA AUXILIAR DE CUENTAS CORRIENTES**

CUENTA MAYOR:	1103	<b>CLIENTES</b>
SUB - CUENTA:	1103.35	<b>Jesús Velázquez</b>
SUB - SUB - CUENTA:		

FECHA	REFERENCIA	CONCEPTO	DEBE	HABER	SALDO
01/06/2019	FC034	Venta al credito	18,910.00		18,910.00



**AGROFINANCIERA "Nuevo Amanecer"**

Dirección: Bramadero, Condega  
Prop. Holman Olivas Zeledón  
Cel: 82695250



**TARJETA AUXILIAR DE CUENTAS CORRIENTES**

CUENTA MAYOR:	1103	<b>CLIENTES</b>
SUB - CUENTA:	1103.36	<b>Joaquín Ponce</b>
SUB - SUB - CUENTA:		

FECHA	REFERENCIA	CONCEPTO	DEBE	HABER	SALDO
01/06/2019	FC035	Venta al credito	5,060.00		5,060.00





**AGROFINANCIERA "Nuevo Amanecer"**

Dirección: Bramadero, Condega  
Prop. Holman Olivas Zeledón  
Cel: 82695250



**TARJETA AUXILIAR DE CUENTAS CORRIENTES**

CUENTA MAYOR:	1103	CLIENTES
SUB - CUENTA:	1103.37	Joel Llenes
SUB - SUB - CUENTA:		

FECHA	REFERENCIA	CONCEPTO	DEBE	HABER	SALDO
01/06/2019	FC036	Venta al credito	7,860.00		7,860.00



**AGROFINANCIERA "Nuevo Amanecer"**

Dirección: Bramadero, Condega  
Prop. Holman Olivas Zeledón  
Cel: 82695250



**TARJETA AUXILIAR DE CUENTAS CORRIENTES**

CUENTA MAYOR:	1103	CLIENTES
SUB - CUENTA:	1103.38	Joel Olivas
SUB - SUB - CUENTA:		

FECHA	REFERENCIA	CONCEPTO	DEBE	HABER	SALDO
01/06/2019	FC037	Venta al credito	3,250.00		3,250.00



**AGROFINANCIERA "Nuevo Amanecer"**

Dirección: Bramadero, Condega  
Prop. Holman Olivas Zeledón  
Cel: 82695250



**TARJETA AUXILIAR DE CUENTAS CORRIENTES**

CUENTA MAYOR:	1103	CLIENTES
SUB - CUENTA:	2206.78	Joel Peralta
SUB - SUB - CUENTA:		

FECHA	REFERENCIA	CONCEPTO	DEBE	HABER	SALDO
01/06/2019	FC038	Venta al credito	9,550.00		9,550.00





**AGROFINANCIERA "Nuevo Amanecer"**

Dirección: Bramadero, Condega  
Prop. Holman Olivas Zeledón  
Cel: 82695250



**TARJETA AUXILIAR DE CUENTAS CORRIENTES**

CUENTA MAYOR:	1103	<b>CLIENTES</b>
SUB - CUENTA:	1103.4	<b>Joel Rizo</b>
SUB - SUB - CUENTA:		

FECHA	REFERENCIA	CONCEPTO	DEBE	HABER	SALDO
01/06/2019	FC039	Venta al credito	2,000.00		2,000.00



**AGROFINANCIERA "Nuevo Amanecer"**

Dirección: Bramadero, Condega  
Prop. Holman Olivas Zeledón  
Cel: 82695250



**TARJETA AUXILIAR DE CUENTAS CORRIENTES**

CUENTA MAYOR:	1103	<b>CLIENTES</b>
SUB - CUENTA:	1103.41	<b>José Ángel Palacio</b>
SUB - SUB - CUENTA:		

FECHA	REFERENCIA	CONCEPTO	DEBE	HABER	SALDO
01/06/2019	FC040	Venta al credito	3,840.00		3,840.00



**AGROFINANCIERA "Nuevo Amanecer"**

Dirección: Bramadero, Condega  
Prop. Holman Olivas Zeledón  
Cel: 82695250



**TARJETA AUXILIAR DE CUENTAS CORRIENTES**

CUENTA MAYOR:	1103	<b>CLIENTES</b>
SUB - CUENTA:	1103.42	<b>José Carlos Espinoza</b>
SUB - SUB - CUENTA:		

FECHA	REFERENCIA	CONCEPTO	DEBE	HABER	SALDO
01/06/2019	FC041	Venta al credito	11,760.00		11,760.00



**AGROFINANCIERA "Nuevo Amanecer"**

Dirección: Bramadero, Condega  
Prop. Holman Olivas Zeledón  
Cel: 82695250



**TARJETA AUXILIAR DE CUENTAS CORRIENTES**

CUENTA MAYOR:	1103	<b>CLIENTES</b>
SUB - CUENTA:	1103.43	<b>José Lino Centeno</b>
SUB - SUB - CUENTA:		

FECHA	REFERENCIA	CONCEPTO	DEBE	HABER	SALDO
01/06/2019	FC042	Venta al credito	18,510.00		18,510.00



**AGROFINANCIERA "Nuevo Amanecer"**

Dirección: Bramadero, Condega  
Prop. Holman Olivas Zeledón  
Cel: 82695250



**TARJETA AUXILIAR DE CUENTAS CORRIENTES**

CUENTA MAYOR:	1103	<b>CLIENTES</b>
SUB - CUENTA:	1103.44	<b>José Matey</b>
SUB - SUB - CUENTA:		

FECHA	REFERENCIA	CONCEPTO	DEBE	HABER	SALDO
01/06/2019	FC043	Venta al credito	1,900.00		1,900.00





**AGROFINANCIERA "Nuevo Amanecer"**

Dirección: Bramadero, Condega  
Prop. Holman Olivas Zeledón  
Cel: 82695250



**TARJETA AUXILIAR DE CUENTAS CORRIENTES**

CUENTA MAYOR:	1103	<b>CLIENTES</b>
SUB - CUENTA:	1103.45	<b>José Mendoza</b>
SUB - SUB - CUENTA:		

FECHA	REFERENCIA	CONCEPTO	DEBE	HABER	SALDO
01/06/2019	FC044	Venta al credito	10,240.00		10,240.00



**AGROFINANCIERA "Nuevo Amanecer"**

Dirección: Bramadero, Condega  
Prop. Holman Olivas Zeledón  
Cel: 82695250



**TARJETA AUXILIAR DE CUENTAS CORRIENTES**

CUENTA MAYOR:	1103	<b>CLIENTES</b>
SUB - CUENTA:	1103.46	<b>Julio Peralta</b>
SUB - SUB - CUENTA:		

FECHA	REFERENCIA	CONCEPTO	DEBE	HABER	SALDO
01/06/2019	FC045	Venta al credito	22,590.00		22,590.00



**AGROFINANCIERA "Nuevo Amanecer"**

Dirección: Bramadero, Condega  
Prop. Holman Olivas Zeledón  
Cel: 82695250



**TARJETA AUXILIAR DE CUENTAS CORRIENTES**

CUENTA MAYOR:	1103	<b>CLIENTES</b>
SUB - CUENTA:	1103.47	<b>Junerlin Cruz</b>
SUB - SUB - CUENTA:		

FECHA	REFERENCIA	CONCEPTO	DEBE	HABER	SALDO
01/06/2019	FC046	Venta al credito	4,300.00		4,300.00



**AGROFINANCIERA "Nuevo Amanecer"**

Dirección: Bramadero, Condega  
Prop. Holman Olivas Zeledón  
Cel: 82695250



**TARJETA AUXILIAR DE CUENTAS CORRIENTES**

CUENTA MAYOR:	1103	<b>CLIENTES</b>
SUB - CUENTA:	1103.48	<b>Jymi Antonio Rizo</b>
SUB - SUB - CUENTA:		

FECHA	REFERENCIA	CONCEPTO	DEBE	HABER	SALDO
01/06/2019	FC047	Venta al credito	20,690.00		20,690.00



**AGROFINANCIERA "Nuevo Amanecer"**

Dirección: Bramadero, Condega  
Prop. Holman Olivas Zeledón  
Cel: 82695250



**TARJETA AUXILIAR DE CUENTAS CORRIENTES**

CUENTA MAYOR:	1103	<b>CLIENTES</b>
SUB - CUENTA:	1103.49	<b>Luis Antonio Molina</b>
SUB - SUB - CUENTA:		

FECHA	REFERENCIA	CONCEPTO	DEBE	HABER	SALDO
01/06/2019	FC048	Venta al credito	11,720.00		11,720.00





**AGROFINANCIERA "Nuevo Amanecer"**

Dirección: Bramadero, Condega  
Prop. Holman Olivas Zeledón  
Cel: 82695250



**TARJETA AUXILIAR DE CUENTAS CORRIENTES**

CUENTA MAYOR:	1103	<b>CLIENTES</b>
SUB - CUENTA:	1103.5	<b>Luis Rivas Pavías</b>
SUB - SUB - CUENTA:		

FECHA	REFERENCIA	CONCEPTO	DEBE	HABER	SALDO
01/06/2019	FC049	Venta al credito	3,740.00		3,740.00



**AGROFINANCIERA "Nuevo Amanecer"**

Dirección: Bramadero, Condega  
Prop. Holman Olivas Zeledón  
Cel: 82695250



**TARJETA AUXILIAR DE CUENTAS CORRIENTES**

CUENTA MAYOR:	1103	<b>CLIENTES</b>
SUB - CUENTA:	1103.51	<b>Manuel Centeno</b>
SUB - SUB - CUENTA:		

FECHA	REFERENCIA	CONCEPTO	DEBE	HABER	SALDO
01/06/2019	FC050	Venta al credito	4,200.00		4,200.00



**AGROFINANCIERA "Nuevo Amanecer"**

Dirección: Bramadero, Condega  
Prop. Holman Olivas Zeledón  
Cel: 82695250



**TARJETA AUXILIAR DE CUENTAS CORRIENTES**

CUENTA MAYOR:	1103	<b>CLIENTES</b>
SUB - CUENTA:	1103.52	<b>Marcial Picado</b>
SUB - SUB - CUENTA:		

FECHA	REFERENCIA	CONCEPTO	DEBE	HABER	SALDO
01/06/2019	FC051	Venta al credito	18,995.00		18,995.00



**AGROFINANCIERA "Nuevo Amanecer"**

Dirección: Bramadero, Condega  
Prop. Holman Olivas Zeledón  
Cel: 82695250



**TARJETA AUXILIAR DE CUENTAS CORRIENTES**

CUENTA MAYOR:	1103	<b>CLIENTES</b>
SUB - CUENTA:	1103.53	<b>Marcial Velázquez</b>
SUB - SUB - CUENTA:		

FECHA	REFERENCIA	CONCEPTO	DEBE	HABER	SALDO
01/06/2019	FC052	Venta al credito	29,130.00		29,130.00



**AGROFINANCIERA "Nuevo Amanecer"**

Dirección: Bramadero, Condega  
Prop. Holman Olivas Zeledón  
Cel: 82695250



**TARJETA AUXILIAR DE CUENTAS CORRIENTES**

CUENTA MAYOR:	1103	<b>CLIENTES</b>
SUB - CUENTA:	1103.54	<b>Marcos Siles</b>
SUB - SUB - CUENTA:		

FECHA	REFERENCIA	CONCEPTO	DEBE	HABER	SALDO
01/06/2019	FC053	Venta al credito	15,375.00		15,375.00





**AGROFINANCIERA "Nuevo Amanecer"**

Dirección: Bramadero, Condega  
Prop. Holman Olivas Zeledón  
Cel: 82695250



**TARJETA AUXILIAR DE CUENTAS CORRIENTES**

CUENTA MAYOR:	1103	<b>CLIENTES</b>
SUB - CUENTA:	1103.55	<b>Marlon Rivas</b>
SUB - SUB - CUENTA:		

FECHA	REFERENCIA	CONCEPTO	DEBE	HABER	SALDO
01/06/2019	FC054	Venta al credito	48,140.00		48,140.00



**AGROFINANCIERA "Nuevo Amanecer"**

Dirección: Bramadero, Condega  
Prop. Holman Olivas Zeledón  
Cel: 82695250



**TARJETA AUXILIAR DE CUENTAS CORRIENTES**

CUENTA MAYOR:	1103	<b>CLIENTES</b>
SUB - CUENTA:	1103.56	<b>Marlon Siles</b>
SUB - SUB - CUENTA:		

FECHA	REFERENCIA	CONCEPTO	DEBE	HABER	SALDO
01/06/2019	FC055	Venta al credito	8,410.00		8,410.00



**AGROFINANCIERA "Nuevo Amanecer"**

Dirección: Bramadero, Condega  
Prop. Holman Olivas Zeledón  
Cel: 82695250



**TARJETA AUXILIAR DE CUENTAS CORRIENTES**

CUENTA MAYOR:	1103	<b>CLIENTES</b>
SUB - CUENTA:	1103.57	<b>Marvin Gómez</b>
SUB - SUB - CUENTA:		

FECHA	REFERENCIA	CONCEPTO	DEBE	HABER	SALDO
01/06/2019	FC056	Venta al credito	2,020.00		2,020.00



**AGROFINANCIERA "Nuevo Amanecer"**

Dirección: Bramadero, Condega  
Prop. Holman Olivas Zeledón  
Cel: 82695250



**TARJETA AUXILIAR DE CUENTAS CORRIENTES**

CUENTA MAYOR:	1103	<b>CLIENTES</b>
SUB - CUENTA:	1103.58	<b>Merlín Catalina</b>
SUB - SUB - CUENTA:		

FECHA	REFERENCIA	CONCEPTO	DEBE	HABER	SALDO
01/06/2019	FC057	Venta al credito	24,190.00		24,190.00



**AGROFINANCIERA "Nuevo Amanecer"**

Dirección: Bramadero, Condega  
Prop. Holman Olivas Zeledón  
Cel: 82695250



**TARJETA AUXILIAR DE CUENTAS CORRIENTES**

CUENTA MAYOR:	1103	<b>CLIENTES</b>
SUB - CUENTA:	1103.59	<b>Miguel Canales Arteta</b>
SUB - SUB - CUENTA:		

FECHA	REFERENCIA	CONCEPTO	DEBE	HABER	SALDO
01/06/2019	FC058	Venta al credito	12,780.00		12,780.00



**AGROFINANCIERA "Nuevo Amanecer"**

Dirección: Bramadero, Condega  
Prop. Holman Olivas Zeledón  
Cel: 82695250



**TARJETA AUXILIAR DE CUENTAS CORRIENTES**

CUENTA MAYOR:	1103	<b>CLIENTES</b>
SUB - CUENTA:	1103.6	<b>Miguel Ponce</b>
SUB - SUB - CUENTA:		

FECHA	REFERENCIA	CONCEPTO	DEBE	HABER	SALDO
01/06/2019	FC059	Venta al credito	4,710.00		4,710.00



**AGROFINANCIERA "Nuevo Amanecer"**

Dirección: Bramadero, Condega  
Prop. Holman Olivas Zeledón  
Cel: 82695250



**TARJETA AUXILIAR DE CUENTAS CORRIENTES**

CUENTA MAYOR:	1103	<b>CLIENTES</b>
SUB - CUENTA:	1103.61	<b>Noel Gonzales</b>
SUB - SUB - CUENTA:		

FECHA	REFERENCIA	CONCEPTO	DEBE	HABER	SALDO
01/06/2019	FC060	Venta al credito	11,090.00		11,090.00



**AGROFINANCIERA "Nuevo Amanecer"**

Dirección: Bramadero, Condega  
Prop. Holman Olivas Zeledón  
Cel: 82695250



**TARJETA AUXILIAR DE CUENTAS CORRIENTES**

CUENTA MAYOR:	1103	<b>CLIENTES</b>
SUB - CUENTA:	1103.62	<b>Noel Picado</b>
SUB - SUB - CUENTA:		

FECHA	REFERENCIA	CONCEPTO	DEBE	HABER	SALDO
01/06/2019	FC061	Venta al credito	16,090.00		16,090.00



**AGROFINANCIERA "Nuevo Amanecer"**

Dirección: Bramadero, Condega  
Prop. Holman Olivas Zeledón  
Cel: 82695250



**TARJETA AUXILIAR DE CUENTAS CORRIENTES**

CUENTA MAYOR:	1103	<b>CLIENTES</b>
SUB - CUENTA:	1103.63	<b>Obed Alanís</b>
SUB - SUB - CUENTA:		

FECHA	REFERENCIA	CONCEPTO	DEBE	HABER	SALDO
01/06/2019	FC062	Venta al credito	54,230.00		54,230.00



**AGROFINANCIERA "Nuevo Amanecer"**

Dirección: Bramadero, Condega  
Prop. Holman Olivas Zeledón  
Cel: 82695250



**TARJETA AUXILIAR DE CUENTAS CORRIENTES**

CUENTA MAYOR:	1103	<b>CLIENTES</b>
SUB - CUENTA:	1103.64	<b>Omar Centeno Cruz</b>
SUB - SUB - CUENTA:		

FECHA	REFERENCIA	CONCEPTO	DEBE	HABER	SALDO
01/06/2019	FC063	Venta al credito	10,900.00		10,900.00



**AGROFINANCIERA "Nuevo Amanecer"**

Dirección: Bramadero, Condega  
Prop. Holman Olivas Zeledón  
Cel: 82695250



**TARJETA AUXILIAR DE CUENTAS CORRIENTES**

CUENTA MAYOR:	1103	<b>CLIENTES</b>
SUB - CUENTA:	1103.65	<b>Pablo Espinoza</b>
SUB - SUB - CUENTA:		

FECHA	REFERENCIA	CONCEPTO	DEBE	HABER	SALDO
01/06/2019	FC064	Venta al credito	4,700.00		4,700.00



**AGROFINANCIERA "Nuevo Amanecer"**

Dirección: Bramadero, Condega  
Prop. Holman Olivas Zeledón  
Cel: 82695250



**TARJETA AUXILIAR DE CUENTAS CORRIENTES**

CUENTA MAYOR:	1103	<b>CLIENTES</b>
SUB - CUENTA:	1103.66	<b>Pedro Rugama</b>
SUB - SUB - CUENTA:		

FECHA	REFERENCIA	CONCEPTO	DEBE	HABER	SALDO
01/06/2019	FC065	Venta al credito	7,890.00		7,890.00



**AGROFINANCIERA "Nuevo Amanecer"**

Dirección: Bramadero, Condega  
Prop. Holman Olivas Zeledón  
Cel: 82695250



**TARJETA AUXILIAR DE CUENTAS CORRIENTES**

CUENTA MAYOR:	1103	<b>CLIENTES</b>
SUB - CUENTA:	1103.67	<b>Rafael Gómez</b>
SUB - SUB - CUENTA:		

FECHA	REFERENCIA	CONCEPTO	DEBE	HABER	SALDO
01/06/2019	FC066	Venta al credito	6,140.00		6,140.00



**AGROFINANCIERA "Nuevo Amanecer"**

Dirección: Bramadero, Condega  
Prop. Holman Olivas Zeledón  
Cel: 82695250



**TARJETA AUXILIAR DE CUENTAS CORRIENTES**

CUENTA MAYOR:	1103	<b>CLIENTES</b>
SUB - CUENTA:	1103.68	<b>Rafael Rizo</b>
SUB - SUB - CUENTA:		

FECHA	REFERENCIA	CONCEPTO	DEBE	HABER	SALDO
01/06/2019	FC067	Venta al credito	7,225.00		7,225.00



**AGROFINANCIERA "Nuevo Amanecer"**

Dirección: Bramadero, Condega  
Prop. Holman Olivas Zeledón  
Cel: 82695250



**TARJETA AUXILIAR DE CUENTAS CORRIENTES**

CUENTA MAYOR:	1103	<b>CLIENTES</b>
SUB - CUENTA:	1103.69	<b>Ricardo Rivas</b>
SUB - SUB - CUENTA:		

FECHA	REFERENCIA	CONCEPTO	DEBE	HABER	SALDO
01/06/2019	FC068	Venta al credito	20,870.00		20,870.00



**AGROFINANCIERA "Nuevo Amanecer"**

Dirección: Bramadero, Condega  
Prop. Holman Olivas Zeledón  
Cel: 82695250



**TARJETA AUXILIAR DE CUENTAS CORRIENTES**

CUENTA MAYOR:	1103	<b>CLIENTES</b>
SUB - CUENTA:	1103.7	<b>Roberto Alanís</b>
SUB - SUB - CUENTA:		

FECHA	REFERENCIA	CONCEPTO	DEBE	HABER	SALDO
01/06/2019	FC069	Venta al credito	8,270.00		8,270.00





**AGROFINANCIERA "Nuevo Amanecer"**

Dirección: Bramadero, Condega  
Prop. Holman Olivas Zeledón  
Cel: 82695250



**TARJETA AUXILIAR DE CUENTAS CORRIENTES**

CUENTA MAYOR:	1103	<b>CLIENTES</b>
SUB - CUENTA:	1103.71	<b>Santo Magdalena Centeno</b>
SUB - SUB - CUENTA:		

FECHA	REFERENCIA	CONCEPTO	DEBE	HABER	SALDO
01/06/2019	FC070	Venta al credito	2,675.00		2,675.00



**AGROFINANCIERA "Nuevo Amanecer"**

Dirección: Bramadero, Condega  
Prop. Holman Olivas Zeledón  
Cel: 82695250



**TARJETA AUXILIAR DE CUENTAS CORRIENTES**

CUENTA MAYOR:	1103	<b>CLIENTES</b>
SUB - CUENTA:	1103.72	<b>Santo Noé Centeno</b>
SUB - SUB - CUENTA:		

FECHA	REFERENCIA	CONCEPTO	DEBE	HABER	SALDO
01/06/2019	FC071	Venta al credito	8,810.00		8,810.00



**AGROFINANCIERA "Nuevo Amanecer"**

Dirección: Bramadero, Condega  
Prop. Holman Olivas Zeledón  
Cel: 82695250



**TARJETA AUXILIAR DE CUENTAS CORRIENTES**

CUENTA MAYOR:	1103	<b>CLIENTES</b>
SUB - CUENTA:	1103.73	<b>Santo Siles</b>
SUB - SUB - CUENTA:		

FECHA	REFERENCIA	CONCEPTO	DEBE	HABER	SALDO
01/06/2019	FC072	Venta al credito	12,270.00		12,270.00



**AGROFINANCIERA "Nuevo Amanecer"**

Dirección: Bramadero, Condega  
Prop. Holman Olivas Zeledón  
Cel: 82695250



**TARJETA AUXILIAR DE CUENTAS CORRIENTES**

CUENTA MAYOR:	1103	<b>CLIENTES</b>
SUB - CUENTA:	1103.74	<b>Valerio Rivas</b>
SUB - SUB - CUENTA:		

FECHA	REFERENCIA	CONCEPTO	DEBE	HABER	SALDO
01/06/2019	FC073	Venta al credito	28,700.00		28,700.00



**AGROFINANCIERA "Nuevo Amanecer"**

Dirección: Bramadero, Condega  
Prop. Holman Olivas Zeledón  
Cel: 82695250



**TARJETA AUXILIAR DE CUENTAS CORRIENTES**

CUENTA MAYOR:	1103	<b>CLIENTES</b>
SUB - CUENTA:	1103.76	<b>Vicente Rizo</b>
SUB - SUB - CUENTA:		

FECHA	REFERENCIA	CONCEPTO	DEBE	HABER	SALDO
01/06/2019	FC074	Venta al credito	28,700.00		28,700.00



**AGROFINANCIERA "Nuevo Amanecer"**

Dirección: Bramadero, Condega  
Prop. Holman Olivas Zeledón  
Cel: 82695250



**TARJETA AUXILIAR DE CUENTAS CORRIENTES**

CUENTA MAYOR:	1103	<b>CLIENTES</b>
SUB - CUENTA:	1103.76	<b>Vicente Rizo</b>
SUB - SUB - CUENTA:		

FECHA	REFERENCIA	CONCEPTO	DEBE	HABER	SALDO
01/06/2019	FC075	Venta al credito	34,790.00		34,790.00



**AGROFINANCIERA "Nuevo Amanecer"**

Dirección: Bramadero, Condega  
Prop. Holman Olivas Zeledón  
Cel: 82695250



**TARJETA AUXILIAR DE CUENTAS CORRIENTES**

CUENTA MAYOR:	1103	<b>CLIENTES</b>
SUB - CUENTA:	1103.77	<b>Walter Rizo</b>
SUB - SUB - CUENTA:		

FECHA	REFERENCIA	CONCEPTO	DEBE	HABER	SALDO
01/06/2019	FC076	Venta al credito	4,340.00		4,340.00



**AGROFINANCIERA "Nuevo Amanecer"**

Dirección: Bramadero, Condega  
Prop. Holman Olivas Zeledón  
Cel: 82695250



**TARJETA AUXILIAR DE CUENTAS CORRIENTES**

CUENTA MAYOR:	1103	<b>CLIENTES</b>
SUB - CUENTA:	1103.78	<b>Wilfredo Matute</b>
SUB - SUB - CUENTA:		

FECHA	REFERENCIA	CONCEPTO	DEBE	HABER	SALDO
01/06/2019	FC077	Venta al credito	3,620.00		3,620.00

# Anexo 6



## AGROFINANCIERA "Nuevo Amanecer"

REPORTE DE ENTRADAS A BODEGA

Dirección: El Bramadero, Condega.

Cel: 82695250



RECIBIDO DE:					FECHA:	
TIPO DE DOCUMENTO	NUMERO	CODIGO PROVEEDOR	TRANSPORTE	ORDEN DE COMPRA	GESTOR DE COMPRA	

CODIGO CONTABLE	CODIGO DE INVENTARIO	DESCRIPCIÓN	CANTIDAD	UNIDAD DE MEDIDA	PRECIO DE COSTO	COSTO TOTAL	ACREDITAR A:
					Sub Total		
					IVA 15%		
RECIBIDO POR:		REVISADO POR:	REGISTRADO POR		TOTAL		NUMERO
							001
Bodeguero		Contador	Auxiliar contable				

Original : Contabilidad

Copia: Bodega

# Anexo 7

	<b>AGROFINANCIERA "Nuevo Amanecer"</b>	
	Dirección: El Bramadero, Condega. Telf: 82695250	
		
<b>ORDEN DE COMPRA</b>		
Fecha:	_____	
Señor Proveedor:	_____	
Dirección:	_____	
Telefono:	_____	
Favor suministrar los bienes y servicios que aquí detallamos		
<b>Cantidad</b>	<b>UM</b>	<b>Descripción</b>
<u>Observaciones</u>		
_____ Firma Autorizada		

# Anexo 8





**AGROFINANCIERA "Nuevo Amanecer"**

PLANILLA SEMANAL PERSONAL POR DIA

Mes de Marzo

N°	Nombre del Empleado	Cargo	Días Lab	Sal x Día	Salario Básico	Horas Extras		Adelantos	Total Devengado	INSS Laboral	Préstamo	IR	Otras Deducc	Total Deducc	Neto a Pagar
						Cant	Monto								
	Holman Olivas	Dueño gerente	28	300	8400				8400						8400
	Junieth Rios	Venta	28	150	4200				4200						4200
									-	-				-	-
<b>TOTALES</b>					<b>12,600.00</b>	-	-	-	<b>12,600.00</b>	-	-	-	-	-	<b>12,600.00</b>

**AGROFINANCIERA "Nuevo Amanecer"**

PLANILLA SEMANAL PERSONAL POR DIA

Mes de Abril

N°	Nombre del Empleado	Cargo	Días Lab	Sal x Día	Salario Básico	Horas Extras		Adelantos	Total Devengado	INSS Laboral	Préstamo	IR	Otras Deducc	Total Deducc	Neto a Pagar
						Cant	Monto								
	Holman Olivas	Dueño gerente	28	300	8400				8400						8400
	Junieth Rios	Venta	28	150	4200				4200						4200
									-	-				-	-
<b>TOTALES</b>					<b>12,600.00</b>	-	-	-	<b>12,600.00</b>	-	-	-	-	-	<b>12,600.00</b>

**AGROFINANCIERA "Nuevo Amanecer"**

PLANILLA SEMANAL PERSONAL POR DIA

Mes de Mayo.

N°	Nombre del Empleado	Cargo	Días Lab	Sal x Día	Salario Básico	Horas Extras		Adelantos	Total Devengado	INSS Laboral	Préstamo	IR	Otras Deducc	Total Deducc	Neto a Pagar
						Cant	Monto								
	Holman Olivas	Dueño gerente	28	300	8400				8400						8400
	Junieth Rios	Venta	28	150	4200				4200						4200
									-	-				-	-
<b>TOTALES</b>					<b>12,600.00</b>	-	-	-	<b>12,600.00</b>	-	-	-	-	-	<b>12,600.00</b>

**AGROFINANCIERA "Nuevo Amanecer"**

PLANILLA SEMANAL PERSONAL POR DIA

Mes de Junio

N°	Nombre del Empleado	Cargo	Días Lab	Sal x Día	Salario Básico	Horas Extras		Adelantos	Total Devengado	INSS Laboral	Préstamo	IR	Otras Deducc	Total Deducc	Neto a Pagar
						Cant	Monto								
	Holman Olivas	Dueño gerente	28	300	8400				8400						8400
	Junieth Rios	Venta	28	150	4200				4200						4200
									-	-				-	-
<b>TOTALES</b>					<b>12,600.00</b>	-	-	-	<b>12,600.00</b>	-	-	-	-	-	<b>12,600.00</b>

**AGROFINANCIERA "Nuevo Amanecer"**

PLANILLA SEMANAL PERSONAL POR DIA

Mes de Julio

N°	Nombre del Empleado	Cargo	Días Lab	Sal x Día	Salario Básico	Horas Extras		Adelantos	Total Devengado	INSS Laboral	Préstamo	IR	Otras Deducc	Total Deducc	Neto a Pagar
						Cant	Monto								
	Holman Olivas	Dueño gerente	28	300	8400				8400						8400
	Junieth Rios	Venta	28	150	4200				4200						4200
	Franklin Olivas	Chofer	28	300	8400				8400						8400
	Darwin perez	Ayudante	28	300	8400				8400						8400
	Didier López	Ayudante	28	300	8400				8400						8400
	Eden Olivas	Ayudante	28	300	8400				8400						8400
<b>TOTALES</b>					<b>46,200.00</b>	-	-	-	<b>46,200.00</b>	-	-	-	-	-	<b>46,200.00</b>

**AGROFINANCIERA "Nuevo Amanecer"**

PLANILLA SEMANAL PERSONAL POR DIA

Mes de Julio

N°	Nombre del Empleado	Cargo	Días Lab	Sal x Día	Salario Básico	Horas Extras		Adelantos	Total Devengado	INSS Laboral	Préstamo	IR	Otras Deducc	Total Deducc	Neto a Pagar
						Cant	Monto								
	Holman Olivas	Dueño gerente	28	300	8400				8400						8400
	Junieth Rios	Venta	28	150	4200				4200						4200
	Franklin Olivas	Chofer	28	300	8400				8400						8400
	Darwin perez	Ayudante	28	300	8400				8400						8400
	Didier López	Ayudante	28	300	8400				8400						8400
	Eden Olivas	Ayudante	28	300	8400				8400						8400
									-	-	-	-	-	-	
<b>TOTALES</b>					<b>46,200.00</b>	-	-	-	<b>46,200.00</b>	-	-	-	-	-	<b>46,200.00</b>







# Anexo 10

	<b>AGROFINANCIERA "Nuevo Amanecer"</b>	
	Dirección: El Bramadero, Condega.	
	Cel: 82695250	
<b>RECIBO OFICIAL DE CAJA</b>		
Recibi de:	_____	
Por cuenta de:	_____	
La cantidad de:	_____	
En concepto de:	_____	
	_____	
	_____	
Efectivo:	_____	Bramadero _____ De _____
		De _____
Cheque:	_____	Año _____
Banco:		Recibi conforme _____

# Anexo 11

		<b>AGROFINANCIERA "Nuevo Amanecer"</b> Dirección: Bramadero, Condega Prop. Holman Olivas Zeledón				
		<b>Reporte De Salida A Bodega</b>				
Recibi de:		Fecha:				
Centro de costo:		Codigo				
<b>Tipo de salida</b>						
Venta	_____	Consignación	_____	Traslado	_____	
Baja de inventario	_____	Devolución	_____			
Carga A:	Descripción	Cantidad	Unidad de medida	Costo unitario	Costo Total	Abonar A:
Recibi por: _____ Revisado por: _____ Registrado por: _____				NÚMERO _____		
Jefe de Area _____		Responsable de compra _____				Auxiliar contable _____

# Anexo 12

			<p><b>AGROFINANCIERA "Nuevo Amanecer"</b>                  Dirección: Bramadero, Condega                  Prop. Holman Olivas Zeledón</p> 						
<b>Control de Asistencia</b>									
Codigo	Nombre del Empleado	Cargo	L	M	M	J	V	S	
			1	2	3	4	5	6	
1									
2									
3									
4									
5									
6									
7									
8									



# Anexo 13

COMPROBANTE DE PAGOS

CP # _____	CHEQUE N°. _____
Fecha: _____	
Páguese a la orden de: _____	
La suma de: _____	
_____ FIRMA AUTORIZADA	_____ FIRMA AUTORIZADA

CONCEPTO DEL PAGO

CODIGO CUENTA	NOMBRE DE LA CUENTA	PARCIAL	DEBE	HABER
		C \$	C \$	C \$
<b>SUMAS IGUALES</b>				

Elaborado:	Revisado por	Autorizado por:
Nombre del que Recibe Conforme:	Firma	Identificación

# Anexo 14



## AGROFINANCIERA "Nuevo Amanecer"

Dirección: Bramadero, Condega

Cel:82695250



### DEPRECIACIONES DE LOS ACTIVOS FIJOS

	Cantidad	Costo de Adquisición	Vida Util	Dep anual	Dep Mensual	Dep de 6 meses
Despolvadora	1	16,750.00	10.00	1,675.00	139.58	837.50
Pulidora	1	50,250.00	10.00	5,025.00	418.75	2,512.50
Basculas Electronicas	2	3,000.00	3.00	1,000.00	83.33	500.00
Palas	3	600.00	2.00	300.00	25.00	150.00
Escritorios	1	2,500.00	8.00	312.50	26.04	156.25
Sillas	6	500.00	5.00	100.00	8.33	50.00
Archivadoras	1	3,000.00	10.00	300.00	25.00	150.00
Calculadoras	3	500.00	2.00	250.00	20.83	125.00
Planta Telefónica	1	1,500.00	5.00	300.00	25.00	150.00
Computadoras	1	12,000.00	5.00	2,400.00	200.00	1,200.00
Impresoras	1	6,300.00	5.00	1,260.00	105.00	630.00
Landercruzer	1	403,200.00	15.00	26,880.00	2,240.00	13,440.00
Landercruzer	1	672,000.00	20.00	33,600.00	2,800.00	16,800.00
Edificios e Instalaciones.	1	200,000.00	10.00	20,000.00	1,666.67	10,000.00
						46,701.25

# Anexo 15



## AGROFINANCIERA "Nuevo Amanecer"

Dirección: Bramadero, Condega

Cel:82695250



### Gastos de combustible semanal

Meses	semana 1	Semana 2	Semana 3	Semana 4	Total
Enero	200	200	200	200	800.00
Febrero	200	200	200	200	800.00
Marzo	200	200	200	200	800.00
Abril	200	200	200	200	800.00
Mayo	200	200	200	200	800.00
Junio	1000	1000	1000	1000	4,000.00
Julio	1000	1000	1000	1000	4,000.00
					12,000.00



## AGROFINANCIERA "Nuevo Amanecer"

Dirección: Bramadero, Condega

Cel:82695250

### GASTOS DE LIMPIEZA



ARTICULOS	Un	Enero	Febrero	Marzo	Abril	Mayo	Junio	Julio	
Asistin	1	15	15	15	15	15	15	15	
Escobas	1	10	10	10	10	10	10	10	
Lampasos	1	20	20	20	20	20	20	20	
Cloro	1	15	15	15	15	15	15	15	
TOTAL		60	60	60	60	60	60	60	420



**AGROFINANCIERA "Nuevo Amanecer"**

Dirección: Bramadero, Condega  
Cel:82695250

**UTILES DE OFICINA**



ARTICULOS	Un	Enero	Febrero	Marzo	Abril	Mayo	Junio	Julio	
Hojas de blok	1 resma	15	15	15	15	15	15	15	
Facturas	1	20	20	20	20	20	20	20	
Lapices	5	10	10	10	10	10	10	10	
Corectores	2	5	5	5	5	5	5	5	
Boradore	2	2	2	2	2	2	2	2	
<b>TOTAL</b>		52	52	52	52	52	52	52	364



**AGROFINANCIERA "Nuevo Amanecer"**

Dirección: Bramadero, Condega  
Cel:82695250

**GASTO DE ENERGIA**



Meses	Enero	Febrero	Marzo	Abril	Mayo	Junio	Julio	Total
	50	40	60	55	48	3000	3500	6753

# Anexo 16

BALANZA DE COMPROBACION

CODIGO	DESCRIPCION	INICIAL		MOVIMIENTOS		SALDO	
		DEBE	HABER	DEBE	HABER	DEBE	HABER
1101	EFFECTIVO EN CAJA	1,862,700.00		12,547,272.00	11,818,037.00	2,591,935.00	
1102	EFFECTIVO EN BANCOS						
1103	CLIENTES	97,650.00		698,140.00	664,616.00	131,174.00	
1110	INVENTARIO	160,050.00		11,677,316.00	11,178,792.50	658,573.50	
1105	CUENTAS Y DOCUMENTOS POR COBRAR			139,725.00	139,725.00		
1201	EDIFICIOS E INSTALACIONES	200,000.00				200,000.00	
1202	MOBILIARIO Y EQUIPO DE OFICINA	78,000.00				78,000.00	
1203	EQUIPO DE OFICINA	21,300.00				21,300.00	
1204	EQUIPO RODANTE	1,641,500.00				1,641,500.00	
1206	DEPRECIACIÓN ACUMULADA				46,051.25		46,051.25
3101	APORTES DE CAPITAL		4,061,200.00				4,061,200.00
3106	AJUSTE A RESULTADOS			-			-
4101	VENTAS				13,124,412.00	(13,124,412.00)	
4102	PRODUCTOS FINANCIEROS			18,725.00	18,725.00	-	
5101	COSTOS DE VENTAS			11,178,792.50		11,178,792.50	
5105	GASTOS DE VENTA			679,988.25		679,988.25	
5106	GASTOS DE ADMINISTRACIÓN			50,400.00		50,400.00	
<b>TOTALES</b>		<u>4,061,200.00</u>	<u>4,061,200.00</u>	<u>36,990,358.75</u>	<u>36,990,358.75</u>	<u>4,107,251.25</u>	<u>4,107,251.25</u>

